ՃԱՐՏԱՐԱՊԵՏԱԿԱՆ ԳԾԱԳՐԵՐԻ ԱՄՓՈՓԱԳԻՐ

N	ԳԾԱԳՐԵՐԻ ԱՆՎԱՆՈՒՄ	ԹԵՐԹ
1	ԸՆԴՀԱՆՈՒՐ ՏԵՂԵԿՈՒԹՅՈՒՆՆԵՐ	Ճ-01
2	ԸՆԴՀԱՆՈՒՐ ՏԵՂԵԿՈՒԹՅՈՒՆՆԵՐ	Ճ-02
3	ՀԱՐԴԱՐՄԱՆ ԱՂՅՈՒՍԱԿ	Ճ-03
4	ԲԱՑԱՏՐԱԳԻՐ	Ճ-04
5	ՀԱՏԱԿԱԳԻԾ -3.10 ՆԻՇՈՒՄ, Մ 1:200	Ճ-05
6	ՀԱՏԱԿԱԳԻԾ ±0.00 ՆԻՇՈՒՄ, Մ 1:200	Ճ-06
7	ՀԱՏԱԿԱԳԻԾ +4.05 ՆԻՇՈՒՄ, Մ 1:200	Ճ-07
8	ՀԱՏԱԿԱԳԻԾ +8.55 ՆԻՇՈՒՄ, Մ 1:200	Ճ-08
9	ՀԱՏԱԿԱԳԻԾ +12.75 ՆԻՇՈՒՄ, Մ 1:200	Ճ-09
10	ՏԱՆԻՔԻ ՀԱՏԱԿԱԳԻԾ +17.55 ՆԻՇՈՒՄ, Մ 1:200	Ճ-10
11	ԿՏՐՎԱԾՔ 1-1, Մ 1:150	Ճ-11
12	ԿՏՐՎԱԾՔ 2-2, Մ 1:150	Ճ-12
13	ԿՏՐՎԱԾՔ Ա-Ա, Մ 1:150	Ճ-13
14	ԿՏՐՎԱԾՔ Բ-Բ, Մ 1:150	Ճ-14
15	ՃԱԿԱՏ 5-9, Մ 1:150	Ճ-15
16	ՃԱԿԱՏ Բ-Ե, Մ 1:150	Ճ-16
17	ՃԱԿԱՏ 9-5, Մ 1:150	Ճ-17
18	ԱՐԵՎԵԼՅԱՆ ՃԱԿԱՏ , Մ 1:150	Ճ-18
19	ՀԱՐԱՎԱՅԻՆ ՃԱԿԱՏ , Մ 1:150	Ճ-19

ՆԱԽԱԳԾԻ ԿԱԶՄԸ

Հ/Հ	ՆԱԽԱԳԾԱՅԻՆ ՓԱՍՏԱԹՂԹԵՐԻ ՀԻՄՆԱԿԱՆ ԲԱԺԻՆՆԵՐԻ ԱՆՎԱՆՈՒՄԸ	ՄԱԿՆԻՇԸ
1	ՀԱՏՈՐ 0: ԵԼԱԿԵՏԱՅԻՆ ՏՎՅԱԼՆԵՐ	ԸԲ
2	ՀԱՏՈՐ 1. ՃԱՐՏԱՐԱՊԵՏԱԿԱՆ ՄԱՍ, ԱՅԴ ԹՎՈՒՄ՝	
	ԳԻՐՔ 1: ԳԼԽԱՎՈՐ ՀԱՏԱԿԱԳԻԾ	*ԳՀ*
	ԳԻՐՔ 2: ՃԱՐՏԱՐԱՊԵՏԱԿԱՆ ԼՈՒԾՈՒՄՆԵՐ	*ՃԼ*
3	ՀԱՏՈՐ 2: ԿՈՆՍՏՐՈՒԿՏՈՐԱԿԱՆ ԼՈՒԾՈՒՄՆԵՐ	ԿԼ
4	ՀԱՏՈՐ 3: ԻՆԺԵՆԵՐԱԿԱՆ ՄԱՍ	
	ԳԻՐՔ 1: ԷԼԵԿՏՐԱՏԵԽՆԻԿԱԿԱՆ ՄԱՍ	*ԷՏ*
	ԳԻՐՔ 2. ԱՐԵՎԱՅԻՆ ՖՈՏՈՎՈԼՏԱՅԻՆ ՀԱՄԱԿԱՐԳ	*ԱՖՀ*
	ԳԻՐՔ 3. ՋՐԱՄԱՏԱԿԱՐԱՐՄԱՆ և ՋՐԱՀԵՌԱՑՄԱՆ ՀԱՄԱԿԱՐԳ	*ՋՋ*
	ԳԻՐՔ 4. ՋԵՌՈՒՑՈՒՄ, ՕԴԱՓՈԽՈՒԹՅՈՒՆ, ՕԴԻ ԼԱՎՈՐԱԿՈՒՄ,	*Կ*
	ԳԻՐՔ 5. ԿԱՊԻ ՀԱՄԱԿԱՐԳ	*ՋՑ*
	ԳԻՐՔ 6. ՀՐԴԵՀԱՅԻՆ ԱԶԴԱՆՇԱՆՈՒՄ	*Ո*
5	ՀԱՏՈՐ 4. ՔԱՆԴՄԱՆ և ՇԻՆԱՐԱՐՈՒԹՅԱՆ ԿԱԶՄԱԿԵՐՊՄԱՆ ՆԱԽԱԳԻԾ, ԱՅԴ ԹՎՈՒՄ՝	
	ԳԻՐՔ 1. ՔԱՆԴՄԱՆ և ԱՊԱՄՈՆՏԱԺՄԱՆ ԱՇԽԱՏԱՆՔՆԵՐԻ ԿԱԶՄԱԿԵՐՊՄԱՆ ՆԱԽԱԳԻԾ,	*ՔՆ*
	ԳԻՐՔ 2. ՇԻՆԱՐԱՐՈՒԹՅԱՆ ԿԱԶՄԱԿԵՐՊՄԱՆ ՆԱԽԱԳԻԾ,	*ՇԿՆ*
6	ՀԱՏՈՐ 5. ՏԵԽՆՈԼՈԳԻԱԿԱՆ ԼՈՒԾՈՒՄՆԵՐ, ԱՅԴ ԹՎՈՒՄ՝	
7	*ԳԻՐՔ 1. ԹԱՆԳԱՐԱՆԱՅԻՆ ՑՈՒՑԱԴՐՈՒԹՅԱՆ ՏԵԽՆՈԼՈԳԻԱԿԱՆ ԼՈՒԾՈՒՄՆԵՐ,*	*Տ*
	ԳԻՐՔ 2. ՇՐՋԱԿԱ ՄԻՋԱՎԱՅՐԻ ՊԱՀՊԱՆՄԱՆ ՈՒՂՂՎԱԾ ՄԻՋՈՑԱՌՈՒՄՆԵՐ,	*ՇՄՊ*
	ԳԻՐՔ 3. ՀՐԴԵՀԱՅԻՆ ԱՆՎՏԱՆԳՈՒԹՅԱՆ ՄԻՋՈՑԱՌՈՒՄՆԵՐ,	*ՀՇ*
	ԳԻՐՔ 4. ՀԱՇՄԱՆԴԱՄՆԵՐԻ ՀԱՄԱՐ ՄԱՏՉԵԼԻՈՒԹՅԱՆ ԱՊԱՀՈՎՄԱՆՆ ՈՒՂՂՎԱԾ ՄԻՋՈՑԱՌՈՒՄՆԵՐ,	*ՀՄԱ*
8	ՀԱՏՈՐ 6. ՇԻՆԱՐԱՐԱԿԱՆ ԱՇԽԱՏԱՆՔՆԵՐԻ ԾԱՎԱԼԱԹԵՐԹ, ՆԱԽԱՀԱՇԻՎ	Ն

ՍՈՒՅՆ ՆԱԽԱԳԻԾԸ ՀԱՄԱՊԱՏԱՍԽԱՆՈՒՄ Է ՀՀ ՕՐԵՆՍԴՐՈՒԹՅԱՆ ԵՎ ՆՈՐՄԱՏԻՎԱՏԵԽՆԻԿԱԿԱՆ ՓԱՍՏԱԹՂԹԵՐԻ ՊԱՀԱՆՋՆԵՐԻՆ

ՆԳԾ՝ Ա. ՀԱԿՈԲՋԱՆՅԱՆ

«ՀՀ ՊԵՏԱՐՏՓՈՐՁԱՔՆՆՈՒԹՅՈՒՆ» ՓԲԸ
«THE STATE EXPERT COMMISSION OF RA» CJSC
EXPERTISE
TAX CODE 01508665

ՆԳԾ.	Ա. ՀԱԿՈԲՋԱՆՅԱՆ			Հ. ԹՈՒՄԱՆՅԱՆԻ ՏՈՒՆ ԹԱՆԳԱՐԱՆԻ ՆՈՐՈԳՄԱՆ, 2-ՐԴ ՄԱՍՆԱՇԵՆՔԻ ՔԱՆԴՄԱՆ ԵՎ ՆՈՐԻ ԿԱՌՈՒՑՄԱՆ Հասցե՝ ք. Երևան, Մոսկովյան փողոց հ.40
ՆԱԽԱԳԾԵՑ	Ա. ՄԱԿԱՐՅԱՆ			ՃԱՐՏԱՐԱՊԵՏԱԿԱՆ ԼՈՒԾՈՒՄՆԵՐ
ՆԱԽԱԳԾԵՑ	Ա. ԴԱՆԻԵԼՅԱՆ			ԸՆԴՀԱՆՈՒՐ ՏԵՂԵԿՈՒԹՅՈՒՆՆԵՐ

ՓՈՒԼ	ԹԵՐԹ	ԹԵՐԹԵՐ
ԱՆ	Ճ-01	45

«ԷՄ ՋԻ ԴԻԶԱՅՆ» ՍՊԸ
ԼԻՑԵՆԶԻԱ ՔՊՆ -000649

ՃԱՐՏԱՐԱՊԵՏԱԿԱՆ ԳԾԱԳՐԵՐԻ ԱՄՓՈՓԱԳԻՐ

N	ԳԾԱԳՐԵՐԻ ԱՆՎԱՆՈՒՄ	ԹԵՐԹ
20	ՀՅՈՒՍԻՍԱՅԻՆ ՃԱԿԱՏ, Մ 1:150	Ճ-20
21	ԱՐԵՎՄՏՅԱՆ ՃԱԿԱՏ , Մ 1:150	Ճ-21
22	ԱՌԱՋԻՆ ՄԱՍՆԱՇԵՆՔԻ ՀՅՈՒՍԻՍԱՅԻՆ ՃԱԿԱՏ , Մ 1:150	Ճ-22
23	-3.10 ՆԻՇՈՒՄ ՀԱՏԱԿՆԵՐԻ ՄԱԿՆԻՇԱՎՈՐՄԱՆ ՀԱՏԱԿԱԳԻԾ	Ճ-23
24	±0.00 ՆԻՇՈՒՄ ՀԱՏԱԿՆԵՐԻ ՄԱԿՆԻՇԱՎՈՐՄԱՆ ՀԱՏԱԿԱԳԻԾ	Ճ-24
25	+4.05 ՆԻՇՈՒՄ ՀԱՏԱԿՆԵՐԻ ՄԱԿՆԻՇԱՎՈՐՄԱՆ ՀԱՏԱԿԱԳԻԾ	Ճ-25
26	+8.55 ՆԻՇՈՒՄ ՀԱՏԱԿՆԵՐԻ ՄԱԿՆԻՇԱՎՈՐՄԱՆ ՀԱՏԱԿԱԳԻԾ	Ճ-26
27	+12.75 ՆԻՇՈՒՄ ՀԱՏԱԿՆԵՐԻ ՄԱԿՆԻՇԱՎՈՐՄԱՆ ՀԱՏԱԿԱԳԻԾ	Ճ-27
28	+17.55 ՆԻՇՈՒՄ ՀԱՏԱԿՆԵՐԻ ՄԱԿՆԻՇԱՎՈՐՄԱՆ ՀԱՏԱԿԱԳԻԾ	Ճ-28
29	±0.00 ՆԻՇՈՒՄ ԴՌՆԵՐԻ, ՊԱՏՈՒՀԱՆՆԵՐԻ, ՎԻՏՐԱԺՆՈՐԻ ՄԱԿՆԻՇԱՎՈՐՄԱՆ ՀԱՏԱԿԱԳԻԾ	Ճ-29
30	+4.05 ՆԻՇՈՒՄ ԴՌՆԵՐԻ, ՊԱՏՈՒՀԱՆՆԵՐԻ, ՎԻՏՐԱԺՆՈՐԻ ՄԱԿՆԻՇԱՎՈՐՄԱՆ ՀԱՏԱԿԱԳԻԾ	Ճ-30
31	+8.55 ՆԻՇՈՒՄ ԴՌՆԵՐԻ, ՊԱՏՈՒՀԱՆՆԵՐԻ, ՎԻՏՐԱԺՆՈՐԻ ՄԱԿՆԻՇԱՎՈՐՄԱՆ ՀԱՏԱԿԱԳԻԾ	Ճ-31
32	+12.75 ՆԻՇՈՒՄ ԴՌՆԵՐԻ, ՊԱՏՈՒՀԱՆՆԵՐԻ, ՎԻՏՐԱԺՆՈՐԻ ՄԱԿՆԻՇԱՎՈՐՄԱՆ ՀԱՏԱԿԱԳԻԾ	Ճ-32
33	ՀԱՆԳՈՒՅՑ 1	Ճ-33
34	ՀԱՆԳՈՒՅՑ 2, ՀԱՆԳՈՒՅՑ 3	Ճ-34
35	ՀԱՆԳՈՒՅՑ 4, ՀԱՆԳՈՒՅՑ 5	Ճ-35
36	ՀԱՆԳՈՒՅՑ 6, ՀԱՆԳՈՒՅՑ 7, ՀԱՆԳՈՒՅՑ 8	Ճ-36
37	ՀԱՆԳՈՒՅՑ 9,ԱՐՏԱՔԻՆ ԵՐԵՍՊԱՏՄԱՆ ՔԱՐԵ ՍԱԼԻ ՖԱԿՏՈՒՐԱՅԻ ՕՐԻՆԱԿՆԵՐ	Ճ-37

N	ԳԾԱԳՐԵՐԻ ԱՆՎԱՆՈՒՄ	ԹԵՐԹ
38	ՀԱՏԱԿՆԵՐԻ ՄԱԿՆԻՇԱՎՈՐՄԱՆ ՄԱՍՆԱԳԻՐ	Ճ-38
39	ՊԱՏՈՒՀԱՆՆԵՐԻ ԳԾԱԳԻՐ	Ճ-39
40	ԴՌՆԵՐԻ ԳԾԱԳԻՐ	Ճ-40
41	ՎԻՏՐԱԺՆԵՐԻ ԳԾԱԳԻՐ	Ճ-41
42	ԶՄԵՌԱՅԻՆ ԱՅԳՈՒ ՏԱՆԻՔԻ ԳԾԱԳԻՐ	Ճ-42
43	ՊԱՏՈՒՀԱՆՆԵՐԻ, ԴՌՆԵՐԻ, ՎԻՏՐԱԺՆԵՐԻ ՄԱՍՆԱԳԻՐ	Ճ-43
44	ՏԱՐԱԾԱԿԱՆ ԵՌԱՉԱՓ ՊԱՏԿԵՐՆԵՐ	Ճ-44
45	ՏԱՐԱԾԱԿԱՆ ԵՌԱՉԱՓ ՊԱՏԿԵՐՆԵՐ	Ճ-45

ՆՇՎԱԾ ԱՇԽԱՏԱՆՔՆԵՐԻ ԾԱՎԱԼՆԵՐԸ ՄԱՆՐԱՄԱՍՆ
ՏՐՎԱԾ ԵՆ ՆԱԽԱԳԾԻ ՄԱՍՆԱԳՐԵՐՈՒՄ ԵՎ ԾԱՎԱԼԱԹԵՐԹԵՐՈՒՄ,
ՍԱԿԱՅՆ ՇԻՆԱՐԱՐԱԿԱՆ ԿԱԶՄԱԿԵՐՊՈՒԹՅՈՒՆԸ
ՊԱՐՏԱՎՈՐ Է ԼՐԱՑՈՒՑԻՉ ՇԱՎԱԼՆԵՐԻ ՀԱՇՎԱՐԿ ԻՐԱԿԱՆԱՑՆԵԼ
ԵՎ ՊԱՏԱՍԽԱՆԱՏՎՈՒԹՅՈՒՆ Է ԿՐՈՒՄ ԾԱՎԱԼՆԵՐԻ ՈՒ
ՔԱՆԱԿՆԵՐԻ ՃՇԳՐՏՈՒԹՅԱՆ ՀԱՄԱՐ:

«ՀՀ ՊԵՏԱՐՏՓՈՐՁԱՔՆՆՈՒԹՅՈՒՆ» ՓԲԸ
«THE STATE EXPERT
COMMISSION OF RA» CJSC
EXPERTISE
TAX CODE 01508665

ՆԳԾ.	Ա. ՀԱԿՈԲՋԱՆՅԱՆ		Հ. ԹՈՒՄԱՆՅԱՆԻ ՏՈՒՆ ԹԱՆԳԱՐԱՆԻ ՆՈՐՈԳՄԱՆ, 2-ՐԴ ՄԱՍՆԱՇԵՆՔԻ ՔԱՆԴՄԱՆ ԵՎ ՆՈՐԻ ԿԱՌՈՒՑՄԱՆ Հասցե՝ ք. Երևան, Մոսկովյան փողոց հ.40	
ՆԱԽԱԳԾԵՑ	Ա. ՄԱԿԱՐՅԱՆ		**ՃԱՐՏԱՐԱՊԵՏԱԿԱՆ ԼՈՒԾՈՒՄՆԵՐ**	ՓՈՒԼ / ԹԵՐԹ / ԹԵՐԹԵՐ ԱՆ / Ճ-02 / 45
ՆԱԽԱԳԾԵՑ	Ա. ԴԱՆԻԵԼՅԱՆ		ԸՆԴՀԱՆՈՒՐ ՏԵՂԵԿՈՒԹՅՈՒՆՆԵՐ	«ԷՄ ՋԻ ԴԻԶԱՅՆ» ՍՊԸ ԼԻՑԵՆԶԻԱ ՔՊՆ - 000649

ՍԵՆՅԱԿԻ ԱՆՎԱՆՈՒՄԸ	ՆԵՐՔԻՆ ՏԱՐԱԾՔՆԵՐԻ ՀԱՐԴԱՐՄԱՆ ՏԵՍԱԿԸ						ԾԱՆՈԹԱ-ԳՐՈՒԹՅՈՒՆ
	ԱՌԱՍՏԱՂ	ՄԱԿ. ԲՄ	ՊԱՏԵՐ ՄԻՋՆՈՐՈՒՄՆԵՐ	ՄԱԿ. ԲՄ	ՍՅՈՒՆԵՐ	ՄԱԿ. ԲՄ	
Հ.1 ՄԱՍՆԱՇԵՆՔ							
հարկ -3.10 նիշում, հարկ ±0.00 նիշում							
ՊԱՀԵՍՏ	կախովի առաստաղ՝ արմսթրոնգ	22.9 մ²	գաջ, լատեքսային ներկ	30.7 մ²			
ՀԱՆԴԵՐՁԱՐԱՆ	կախովի առաստաղ՝ արմսթրոնգ	31.4 մ²	գաջ, լատեքսային ներկ	99.5 մ²			
ՆԱԽԱՍՐԱՀ	կախովի առաստաղ՝ արմսթրոնգ	176.2 մ²	գաջ, լատեքսային ներկ	352.6 մ²	գաջ, լատեքսային ներկ	4.8 մ²	
ԱՍՏԻՃԱՆԱՎԱՆԴԱԿ			գաջ, լատեքսային ներկ	11.8 մ²			
ՆԿՈՒՂԱՅԻՆ ՏԱՐԱԾՔ	կախովի առաստաղ՝ արմսթրոնգ	33.1 մ²	գաջ, լատեքսային ներկ	62.4 մ²			
ՆԱԽԱՄՈՒՏՔ	կախովի առաստաղ՝ արմսթրոնգ	31.3 մ²	գաջ, լատեքսային ներկ	92.4 մ²			
ՏԵԽՆԻԿԱԿԱՆ ՍԵՆՅԱԿ	կախովի առաստաղ՝ արմսթրոնգ	13.2 մ²	գաջ, լատեքսային ներկ	48.5 մ²			
ՀՈՒՇԱՍՐԱՀ	կախովի առաստաղ՝ արմսթրոնգ	34.4 մ²	գաջ, լատեքսային ներկ	79.2 մ²			
ԷՔՍԿՈՒՐՍԱՎԱՐԻ ՍԵՆՅԱԿ	կախովի առաստաղ՝ արմսթրոնգ	12 մ²	գաջ, լատեքսային ներկ	55.9 մ²			
ՊԱՏՇԳԱՄԲ	տախտակ	46.3 մ²	10% ծեփամածիկ լատեքսային ներկ	87.6 մ²			
ՎԵՐՆԱՏՈՒՆ	կախովի առաստաղ՝ արմսթրոնգ	29 մ²	գաջ, լատեքսային ներկ	84.2 մ²			
Հ.1 ՄԱՍՆԱՇԵՆՔ							
հարկ +4.05 նիշում							
ՎԵՐՆԱՏՈՒՆ (ԸՆԴՀԱՆՈՒՐ ԵՐԿՐՈՐԴ ՀԱՐԿ)	կախովի առաստաղ՝ արմսթրոնգ	256.6 մ²	գաջ, լատեքսային ներկ	655.8 մ²			
Հ.2 ՄԱՍՆԱՇԵՆՔ							
հարկ ±0.00 նիշում							
ՆԱԽԱՍՐԱՀ	կախովի առաստաղ՝ արմսթրոնգ	26.6 մ²	գաջ, լատեքսային ներկ	68.2 մ²	գաջ, լատեքսային ներկ	12.8 մ²	
ՍԱՆՀԱՆԳՈՒՅՑ	կախովի առ.՝ խոնա-վակայուն գիպսաստվր.	4.3 մ²	կերամիկական սալիկներ	34.6 մ²			
ՍՐԱՀ	կախովի առաստաղ՝ արմսթրոնգ	376.2 մ²	գաջ, լատեքսային ներկ	300.9 մ²	գաջ, լատեքսային ներկ	179.2 մ²	
ՆԱԽԱՄՈՒՏՔ	կախովի առաստաղ՝ արմսթրոնգ	4.8 մ²	գաջ, լատեքսային ներկ	70.3 մ²			
ԱՍՏԻՃԱՆԱՎԱՆԴԱԿ			գաջ, լատեքսային ներկ	167.9 մ²			
ԿԱԹՍԱՅԱՏՈՒՆ	ալիքավոր մետաղա-թերթ 1մ հաստությանբ	7.2 մ²	գաջ, լատեքսային ներկ	46.6 մ²			
ՊԱՀԱԿԱԿԵՏ	ալիքավոր մետաղա-թերթ 1մ հաստությանբ	6.0 մ²					
ՊԱՀԵՍՏ	կախովի առաստաղ՝ արմսթրոնգ	11.6 մ²	գաջ, լատեքսային ներկ	8.5 մ²			
Հ.2 ՄԱՍՆԱՇԵՆՔ							
հարկ +4.05 նիշում							
ՆԱԽԱՍՐԱՀ	կախովի առաստաղ՝ արմսթրոնգ	26.1 մ²	գաջ, լատեքսային ներկ	112.2 մ²	գաջ, լատեքսային ներկ	10 մ²	
ՍԱՆՀԱՆԳՈՒՅՑ	կախովի առ.՝ խոնա-վակայուն գիպսաստվր.	6.2 մ²	կերամիկական սալիկներ	40.3 մ²	կերամիկական սալիկներ	11.6 մ²	
ՀԱՎԱՔԱՐԱՐԻ ՍԵՆՅԱԿ	կախովի առաստաղ՝ արմսթրոնգ	3.8 մ²	կերամիկական սալիկներ	23.2 մ²	կերամիկական սալիկներ	11.6 մ²	
ԱՍՏԻՃԱՆԱՎԱՆԴԱԿ			գաջ, լատեքսային ներկ	228.5 մ²	գաջ, լատեքսային ներկ	23.2 մ²	
ՍՐԱՀ	կախովի առաստաղ՝ արմսթրոնգ	271.9 մ²	գաջ, լատեքսային ներկ	186.1 մ²	գաջ, լատեքսային ներկ	104.4 մ²	
ԳՐԱԴԱՐԱՆ	կախովի առաստաղ՝ արմսթրոնգ	89.3 մ²	գաջ, լատեքսային ներկ	100.1 մ²	գաջ, լատեքսային ներկ	46.4 մ²	
ՖՈՆԴԱՐԱՆ	կախովի առաստաղ՝ արմսթրոնգ	32.2 մ²	գաջ, լատեքսային ներկ	90.7 մ²			
ՆԱԽԱՄՈՒՏՔ	կախովի առաստաղ՝ արմսթրոնգ	4.4 մ²	գաջ, լատեքսային ներկ	25 մ²			
ԱՇԽԱՏԱՍԵՆՅԱԿ	կախովի առաստաղ՝ արմսթրոնգ	10.8 մ²	գաջ, լատեքսային ներկ	50.4 մ²			

ՍԵՆՅԱԿԻ ԱՆՎԱՆՈՒՄԸ	ՆԵՐՔԻՆ ՏԱՐԱԾՔՆԵՐԻ ՀԱՐԴԱՐՄԱՆ ՏԵՍԱԿԸ						ԾԱՆՈԹԱ-ԳՐՈՒԹՅՈՒՆ
	ԱՌԱՍՏԱՂ	ՄԱԿ. ԲՄ	ՊԱՏԵՐ ՄԻՋՆՈՐՈՒՄՆԵՐ	ՄԱԿ. ԲՄ	ՍՅՈՒՆԵՐ	ՄԱԿ. ԲՄ	
Հ.2 ՄԱՍՆԱՇԵՆՔ							
հարկ +8.55 նիշում							
ՆԱԽԱՍՐԱՀ	կախովի առաստաղ՝ արմսթրոնգ	47.2 մ²	գաջ, լատեքսային ներկ	168.6 մ²	գաջ, լատեքսային ներկ	34.8 մ²	
ԱՇԽԱՏԱՍԵՆՅԱԿ	կախովի առաստաղ՝ արմսթրոնգ	54.1 մ²	գաջ, լատեքսային ներկ	214.1 մ²	գաջ, լատեքսային ներկ	34.8 մ²	
ԱՍՏԻՃԱՆԱՎԱՆԴԱԿ			գաջ, լատեքսային ներկ	228.5 մ²	գաջ, լատեքսային ներկ	11.6 մ²	
ՍԱՆՀԱՆԳՈՒՅՑ	կախովի առ.՝ խոնա-վակայուն գիպսաստվր.	5.8 մ²	կերամիկական սալիկներ	33.2 մ²	կերամիկական սալիկներ	11.6 մ²	
ՍՐՃԱՐԱՆ	կախովի առաստաղ՝ արմսթրոնգ	82.5 մ²	գաջ, լատեքսային ներկ	121.4 մ²	գաջ, լատեքսային ներկ	23.2 մ²	
ՆԱԽԱՄՈՒՏՔ	կախովի առաստաղ՝ արմսթրոնգ	10.9 մ²	գաջ, լատեքսային ներկ	25 մ²			
ՏԵԽՆԻԿԱԿԱՆ ՍԵՆՅԱԿ	կախովի առաստաղ՝ արմսթրոնգ	10.2 մ²	գաջ, լատեքսային ներկ	51 մ²		11.6 մ²	
Հ.2 ՄԱՍՆԱՇԵՆՔ							
հարկ +12.75 նիշում							
ԱՍՏԻՃԱՆԱՎԱՆԴԱԿ	կախովի առաստաղ՝ արմսթրոնգ	32.2	գաջ, լատեքսային ներկ	104.4 մ²	գաջ, լատեքսային ներկ	12.9 մ²	
ՖՈՅԵ	կախովի առաստաղ՝ արմսթրոնգ	44.5 մ²	գաջ, լատեքսային ներկ	130.4 մ²			
ԱՇԽԱՏԱՍԵՆՅԱԿ	կախովի առաստաղ՝ արմսթրոնգ	11.9 մ²	գաջ, լատեքսային ներկ	52.9 մ²	գաջ, լատեքսային ներկ	3.6 մ²	
ՍԱՆՀԱՆԳՈՒՅՑ	կախովի առ.՝ խոնա-վակայուն գիպսաստվր.	5.8 մ²	կերամիկական սալիկներ	33.2 մ²	կերամիկական սալիկներ	11.6 մ²	
ԴԱՀԼԻՃ	կախովի առաստաղ՝ արմսթրոնգ	136.8 մ²	գաջ, լատեքսային ներկ	128.3 մ²	գաջ, լատեքսային ներկ	42.8 մ²	
ՆԱԽԱՍՐԱՀ	կախովի առաստաղ՝ արմսթրոնգ	4.4 մ²	գաջ, լատեքսային ներկ	30.5 մ²			
ՏԵԽՆԻԿԱԿԱՆ ՍԵՆՅԱԿ	կախովի առաստաղ՝ արմսթրոնգ	10.2 մ²	գաջ, լատեքսային ներկ	55.4 մ²	գաջ, լատեքսային ներկ	5.9 մ²	
ՁՄԵՌԱՅԻՆ ԱՅԳԻ	թրծած, թաղանթապա-տված եռաշերտ ապա-կեպատում՝ ցածր էմիսիոն ծածկույթով	206.8 մ²	կոպտատաշ գրանիտ	206.7 մ²			
Թ.Թ ԱՆՎԱՆ ՁՄԵՌԱՅԻՆ ԱՅԳԻ	թրծած, թաղանթապա-տված եռաշերտ ապա-կեպատում՝ ցածր էմիսիոն ծածկույթով	96.2 մ²	գաջ, լատեքսային ներկ	141.2 մ²	կոպտատաշ գրանիտ	33.6 մ²	

«ՀՀ ՊԵՏԱՐՏՓՈՐՁԱՔՆՆՈՒԹՅՈՒՆ» ՓԲԸ
«THE STATE EXPERT COMMISSION OF RA» CJSC
EXPERTISE
TAX CODE 01508665

ՆԳՁ.	Ա. ՀԱԿՈԲՋԱՆՅԱՆ		
ՆԱԽԱԳԾԵՑ	Ա. ՄԱԿԱՐՅԱՆ		
ՆԱԽԱԳԾԵՑ	Ա. ԴԱՆԻԵԼՅԱՆ		

Հ. ԹՈՒՄԱՆՅԱՆԻ ՏՈՒՆ ԹԱՆԳԱՐԱՆԻ ՆՈՐՈԳՄԱՆ, 2-ՐԴ ՄԱՍՆԱՇԵՆՔԻ ՔԱՆԴՄԱՆ ԵՎ ՆՈՐԻ ԿԱՌՈՒՑՄԱՆ
Հասցե՝ ք. Երևան, Մոսկովյան փողոց հ.40

ՃԱՐՏԱՐԱՊԵՏԱԿԱՆ ԼՈՒԾՈՒՄՆԵՐ

ՓՈՒԼ	ԹԵՐԹ	ԹԵՐԹԵՐ
ԱՆ	Ճ-03	45

ՀԱՐԴԱՐՄԱՆ ԱՂՅՈՒՍԱԿ

«ԷՄ ԶԻ ԴԻԶԱՅՆ» ՍՊԸ
ԼԻՑԵՆԶԻԱ ՔՊՆ - 000649

ԲԱՑԱՏՐԱԳԻՐ

✓ Վերակառուցվող օբյեկտի արտաքին և ներքին տեսքերի, նրա ծավալատարածական, հատակագծային և ֆունկցիոնալ լուծումների նկարագիրը և հիմնավորումը

Նախագծի նպատակն է ցուցադրանքի արդիական մեթոդների ու եղանակների կիրառման հնարավորությունների ապահովմամբ նոր մասնաշենքի կառուցման հաշվին առկա տարածքների ավելացմամբ, էկոլոգիական նյութերի, վերականգնվող էներգետիկ սարքերի և էներգախնայող լուծումների կիրառմամբ թանգարանը վերածել գիտամշակութային և գրական հասարակական կենտրոնի՝ խթանելով Հովհաննես Թումանյանի գրական ժառանգության ուսումնասիրությունն ու հանրահռչակումը:

Ճարտարապետական տեսանկյունից թանգարանի վերանորոգումը, 2-րդ մասնաշենքի քանդումն ու նոր մասնաշենքի կառուցումը նպատակաուղղված է գոյություն ունեցող հուշարձանային մասնաշենքի գերիշխող դերի ընդգծմանը, ճարտարապետական լուծումներով հուշարձան-մասնաշենքի համար ֆոնային դեր կատարող, լրացնող, միաժամանակ պատմականության կնիք ունեցող և առկա համալիրին համահունչ կառուցապատման ձևավորմանը:

Նախագծման համար որպես ելակետային հիմք են հանդիսացել թանգարանային համալիրի չափագրության և շենքերի փաստացի տեխնիկական վիճակի հետազննության նյութերը:

№1 Հուշարձան-մասնաշենքի և հարակից տարածքի ճարտարապետական լուծումների փոփոխություն նախատեսված չէ: Նախագծով նախատեսված է իրականացնել լանջի ամրացման աշխատանքներ:

Որպես հիմնական փոփոխություն՝ նախատեսված է №2 մասնաշենքի քանդում և նոր նախագծային լուծումներով նույն տեղում քառահարկ մասնաշենքի կառուցում:

Փոփոխություններ են նախատեսվել ձմեռային այգում և թիկունքային բաց այգում, որը վերածվելու է ծածկած ճեմասրահի:

Հաշվի առնելով, որ հիմնական թանգարանային մասնաշենքն ունի պատմության անշարժ հուշարձանի կարգավիճակ կարգավիճակ, ենթակա է վերանորոգման՝ առանց ճարտարապետական տեսքի և երկրաչափական չափսերի փոփոխության:

Նախագծով նախատեսված են.

✓ Թանգարանային մասնաշենք №1՝

- վնասված կոնստրուկցիաների վերականգնում,
- Հուշարձանի կարգավիճակին անհարիր, ուշ շրջանում կատարված ինժեներական համակարգերի վերափոխում,
- երկրորդ հարկի պատշգամբի վերակառուցում՝ պատուհանների ապամոնտաժում, փոխարինում, փայտե ճաղաշարի նախնական տեսքի վերականգնում,
- ներքին ինժեներական համակարգերի և ենթակառուցվածքների փոխարինում, արդիականացում,
- առաջին հարկում նոր աշխատասենյակներ ստանալու նպատակով նախնական նախագծային լուծումների աղավաղմամբ տեղադրված միջնորմների ապամոնտաժում,
- անձրևաջրերի հեռացման համակարգի վերափոխում,
- առաջին հարկում այցելուների շարժման ուղեծրի վերանայում:

№ 1 մասնաշենքի վերանորոգման աշխատանքների նախագծի մշակման համար հիմք են հանդիսացել մասնաշենքի չափագրության նյութերը և նախագծային ընկերության, Պատվիրատուի և Թանգարանի ներակայացուցիչների կողմից մշակված ու համաձայնեցված առաջադրանքը:

✓ Թանգարանային մասնաշենք №2

Համաձայն ,Քաղաքաշինական ծրագրերի փորձագիտական կենտրոնե ԲԲ ընկերության 07.11.2023թ. N 13/306 եզրակացության՝ նախատեսված է №2 մասնաշենքի քանդում և վերջինիս տարածքում հակասեյսմիկ կարանով բաժանված և փոփոխված հատակագծային լուծումներով նոր երկհարկանի և քառահարկ մասնաշենքերի կառուցում:

Հատակագծային և ֆունկցիոնալ լուծումներն ընդունված են ,Հովհաննես Թումանյանի թանգարանե ՊՈԱԿ-ի կողմից տրամադրված առաջադրանքի, ՀՀ ԿԳՄՍ նախարարության գիտամեթոդական հանձնաժողովի եզրակացության և Երևանի քաղաքապետի 14.05.2025թ. N ՆԹ-3145-25 ճարտարապետահատակագծային առաջադրանքի հիման վրա:

Նոր կառուցվող մասնաշենքի արտաքին երեսապատումն ամբողջությամբ նախատեսված է իրականացնել տարբեր ֆակտուրա, տաշվածք և հղկվածք ունեցող Փամբակի գորշ գրանիտե սալերով, ինչը ևս ընդգծելու է հուշարձան-մասնաշենքի վարդագույն կերպարը:

№2 մասնաշենքում նախատեսված են հուշանվերների սրահներ, գրադարան, ֆոնդարան, խորհրդակցությունների դահլիճ, սրճարան, վարչական աշխատասենյակներ, տեխնիկական սենյակներ և սանհանգույցներ, այդ թվում՝ հաշմանդամների համար նախատեսված սանհանգույցներ: Ներքին հարդարումը նախատեսված է իրականացնել գաջե սվաղով, պատերը ներկել լատեքսային ներկով, սանհանգույցների պատերը երեսապատել կերամիկական սալիկներով, առաստաղները՝ կախովի արմստրոնգ համակարգով:

Ձմեռային այգու պատերը և Հ. Թումանյանի անվան ձմեռային այգու սյուները նախատեսված է երեսապատել կոպտատաշ գրանիտե սալերով, հատակները՝ կերամագրանիտե և գրանիտե սալերով:

Նախատեսված է ձմեռային այգու (Թամար Թումանյանի այգի) ծածկի և պատերի վերակառուցում, ներքին տարածքի վերահատակագծում, մասնավորապես, թիկունքային հատվածի բաց այգին ծածկել թափանցիկ ապակեպատ ծածկով և տարածքը վերածել շուրջտարի օգտագործման ենթակա՝ որպես միջոցառումների հիմնական վայր ու թանգարանային սրահների համար բաշխիչ նախասրահ-ճեմասրահ:

«ՀՀ ՊԵՏԱՐՏՔՈՐԾԱՁՆՆՈՒԹՅՈՒՆ» ՓԲԸ
«THE STATE EXPERT COMMISSION OF RA» CJSC
EXPERTISE
TAX CODE 01508665

ՆԳՄ.	Ա. ՀԱԿՈԲՋԱՆՅԱՆ		Հ. ԹՈՒՄԱՆՅԱՆԻ ՏՈՒՆ ԹԱՆԳԱՐԱՆԻ ՆՈՐՈԳՄԱՆ, 2-ՐԴ ՄԱՍՆԱՇԵՆՔԻ ՔԱՆԴՄԱՆ ԵՎ ՆՈՐԻ ԿԱՌՈՒՑՄԱՆ Հասցե՝ ք. Երևան, Մոսկովյան փողոց հ.40	
ՆԱԽԱԳԾԵՑ	Ա. ՄԱԿԱՐՅԱՆ		**ՃԱՐՏԱՐԱՊԵՏԱԿԱՆ ԼՈՒԾՈՒՄՆԵՐ**	ՓՈՒԼ ԱՆ / ԹԵՐԹ Ճ-04 / ԹԵՐԹԵՐ 45
ՆԱԽԱԳԾԵՑ	Ա. ԴԱՆԻԵԼՅԱՆ		ԲԱՑԱՏՐԱԳԻՐ	«ԷՄ ՋԻ ԴԻԶԱՅՆ» ՍՊԸ ԼԻՑԵՆԶԻԱ ՔՊՆ - 000649

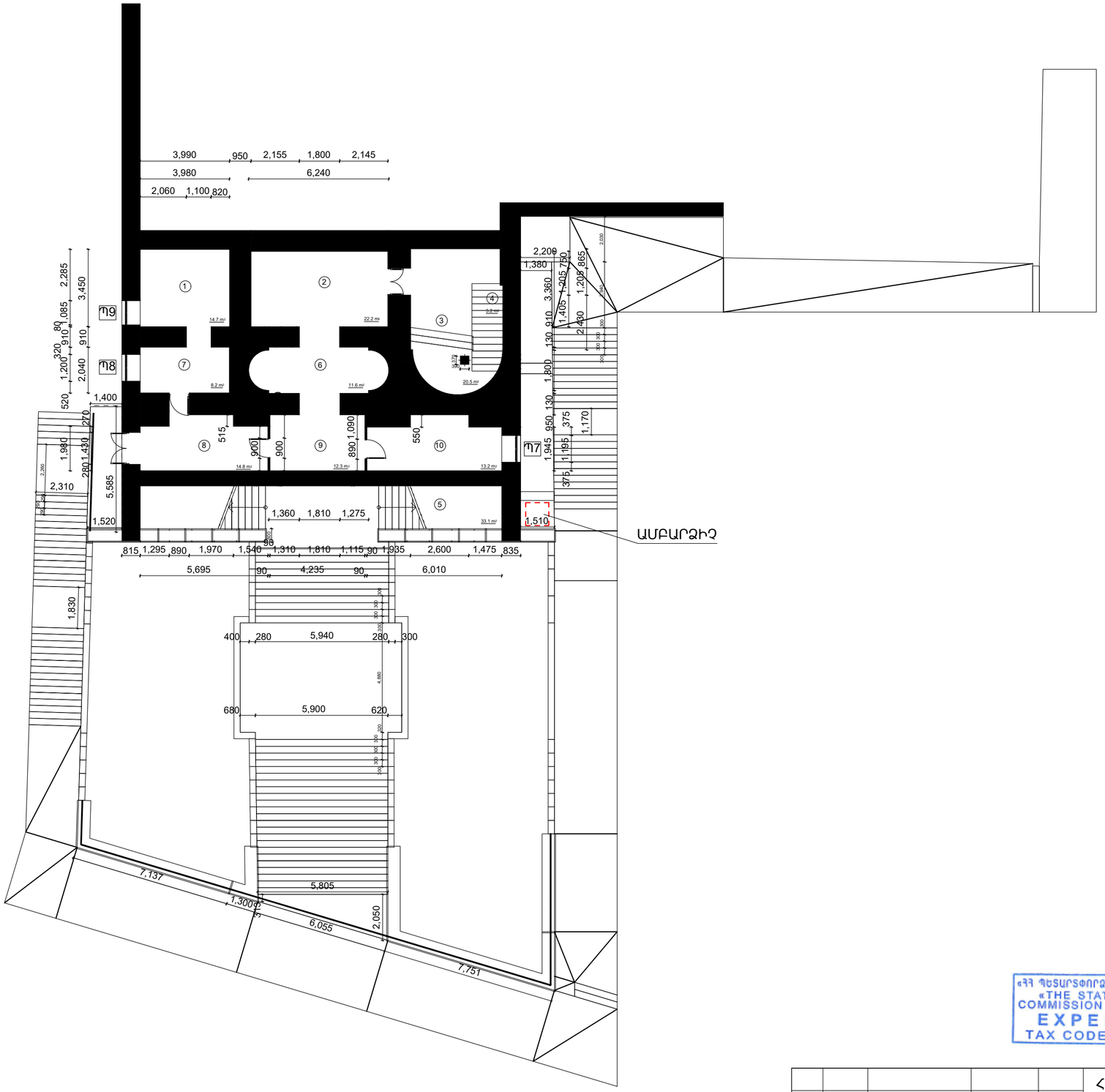

ԱՆՎԱՆԱՑԱՆԿ		
N	ՍԵՆՅԱԿԻ ԱՆՎԱՆՈՒՄԸ	ՔՄ մ²
1	ՊԱՀԵՍՏ	14.7 m²
2	ՀԱՆԴԵՐՁԱՐԱՆ	20.4 m²
3	ՆԱԽԱՍՐԱՀ	20.6 m²
4	ԱՍՏԻՃԱՆԱՎԱՆԴԱԿ	5.2 m²
5	ՆԿՈՒՂԱՅԻՆ ՏԱՐԱԾՔ	33.6 m²
6	ՆԱԽԱՍՐԱՀ	13.3 m²
7	ՊԱՀԵՍՏ	9.1 m²
8	ՆԱԽԱՄՈՒՏՔ	14.8 m²
9	ՆԱԽԱՍՐԱՀ	12.3 m²
10	ՏԵԽՆԻԿԱԿԱՆ ՍԵՆՅԱԿ	13.2 m²
ՕԳՏԱԿԱՐ ՄԱԿԵՐԵՍ		157.2 m²
ԸՆԴՀԱՆՈՒՐ ՄԱԿԵՐԵՍ		246.7 m²

«ՀՀ ՊԵՏԱՐՏՓՈՐՁԱՔՆՆՈՒԹՅՈՒՆ» ՓԲԸ
«THE STATE EXPERT COMMISSION OF RA» CJSC
EXPERTISE
TAX CODE 01508665

Ծանոթագրություն՝
Սույն թերթը նայել Ճ-43 թերթի հետ

ՆԳՃ.	Ա. ՀԱԿՈԲՋԱՆՅԱՆ		
ՆԱԽԱԳԾԵՑ	Ա. ՄԱԿԱՐՅԱՆ		
ՆԱԽԱԳԾԵՑ	Ա. ԴԱՆԻԵԼՅԱՆ		

Հ. ԹՈՒՄԱՆՅԱՆԻ ՏՈՒՆ ԹԱՆԳԱՐԱՆԻ ՆՈՐՈԳՄԱՆ, 2-ՐԴ ՄԱՍՆԱՇԵՆՔԻ ՔԱՆԴՄԱՆ ԵՎ ՆՈՐԻ ԿԱՌՈՒՑՄԱՆ
Հասցե՝ ք. Երևան, Մոսկովյան փողոց հ.40

ՃԱՐՏԱՐԱՊԵՏԱԿԱՆ ԼՈՒԾՈՒՄՆԵՐ

ՓՈՒԼ	ԹԵՐԹ	ԹԵՐԹԵՐ
ԱՆ	Ճ-05	45

ՀԱՏԱԿԱԳԻԾ -3.10 ՆԻՇՈՒՄ, Մ 1:200

«ԷՄ ՋԻ ԴԻԶԱՅՆ» ՍՊԸ
ԼԻՑԵՆԶԻԱ ՔՊՆ - 000649

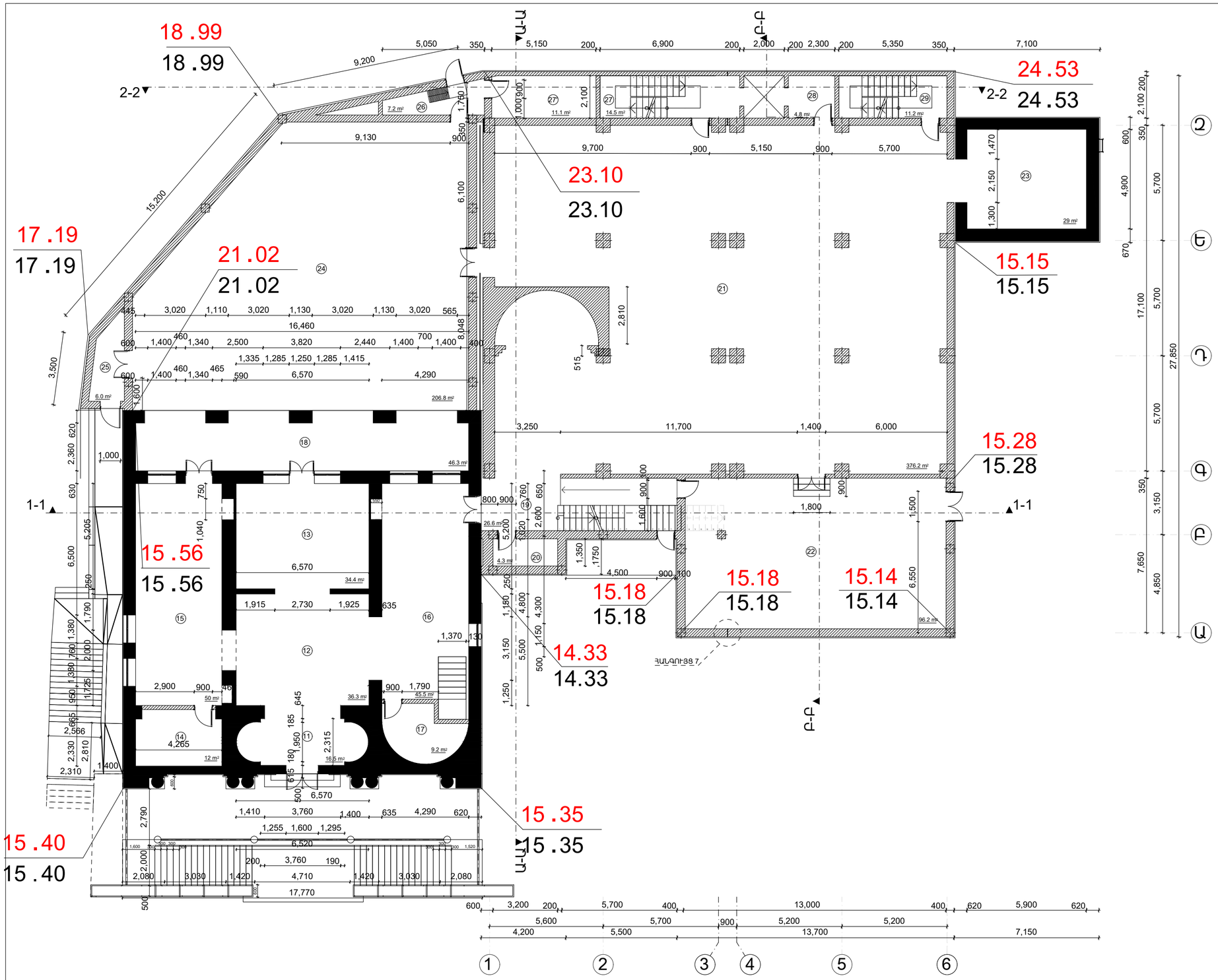

ԱՆՎԱՆԱՑԱՆԿ		
N	ՍԵՆՅԱԿԻ ԱՆՎԱՆՈՒՄԸ	ՔՄ մ²
11	ՆԱԽԱՄՈՒՏՔ	16.5 m²
12	ՆԱԽԱՍՐԱՀ	38.9 m²
13	ՀՈՒՇԱՍՐԱՀ	34.1 m²
14	ԷՔՍԿՈՒՐՍԱՎԱՐՆԵՐԻ ՍԵՆՅԱԿ	11.6 m²
15	ՆԱԽԱՍՐԱՀ	47.6m²
16	ՆԱԽԱՍՐԱՀ	48.0 m²
17	ՀԱՆԴԵՐՁԱՐԱՆ	9.4 m²
18	ՊԱՏՇԳԱՄԲ	46.3 m²
19	ՆԱԽԱՍՐԱՀ	26.6 m²
20	ՍԱՆՀԱՆԳՈՒՅՑ	4.6 m²
21	ՍՐԱՀ	386.9 m²
22	ԹԱՍՄԱՐ ԹՈՒՄԱՆՅԱՆԻ ԱՆՎԱՆ ԶՄԵՌԱՅԻՆ ԱՅԳԻ	94.7 m²
23	ՎԵՐՆԱՏՈՒՆ	30.2 m²
24	ԶՄԵՌԱՅԻՆ ԱՅԳԻ	205.56 m²
25	ՊԱՀԱԿԱԿԵՏ	6.3 m²
26	ԿԱԹՍԱՅԱՏՈՒՆ	7.02 m²
27	ԱՍՏԻՃԱՆԱՎԱՆԴԱԿ	14.5 m²
27'	ՊԱՀԵՍՏ	10.8 m²
28	ՆԱԽԱՄՈՒՏՔ	4.8 m²
29	ԱՍՏԻՃԱՆԱՎԱՆԴԱԿ	11.2 m²
ՕԳՏԱԿԱՐ ՄԱԿԵՐԵՍ		1055.58 m²
ԸՆԴՀԱՆՈՒՐ ՄԱԿԵՐԵՍ		1234.2 m²

«ՀՀ ՊԵՏԱՐՏՓՈՐՁԱԲՆՈՒԹՅՈՒՆ» ՓԲԸ
«THE STATE EXPERT COMMISSION OF RA» CJSC
EXPERTISE
TAX CODE 01508665

ՆԳՃ.	Ա. ՀԱԿՈԲՋԱՆՅԱՆ		
ՆԱԽԱԳԾԵՑ	Ա. ՄԱԿԱՐՅԱՆ		
ՆԱԽԱԳԾԵՑ	Ա. ԴԱՆԻԵԼՅԱՆ		

Հ. ԹՈՒՄԱՆՅԱՆԻ ՏՈՒՆ ԹԱՆԳԱՐԱՆԻ ՆՈՐՈԳՄԱՆ, 2-ՐԴ ՄԱՍՆԱՇԵՆՔԻ ՔԱՆԴՄԱՆ ԵՎ ՆՈՐԻ ԿԱՌՈՒՑՄԱՆ
Հասցե՝ ք. Երևան, Մոսկովյան փողոց հ.40

ՃԱՐՏԱՐԱՊԵՏԱԿԱՆ ԼՈՒԾՈՒՄՆԵՐ

ՓՈՒԼ	ԹԵՐԹ	ԹԵՐԹԵՐ
ԱՆ	Ճ-06	45

ՀԱՏԱԿԱԳԻԾ ±0.00 ՆԻՇՈՒՄ, Մ 1:200

«ԷՄ ՋԻ ԴԻԶԱՅՆ» ՍՊԸ
ԼԻՑԵՆԶԻԱ ՔՊՆ - 000649

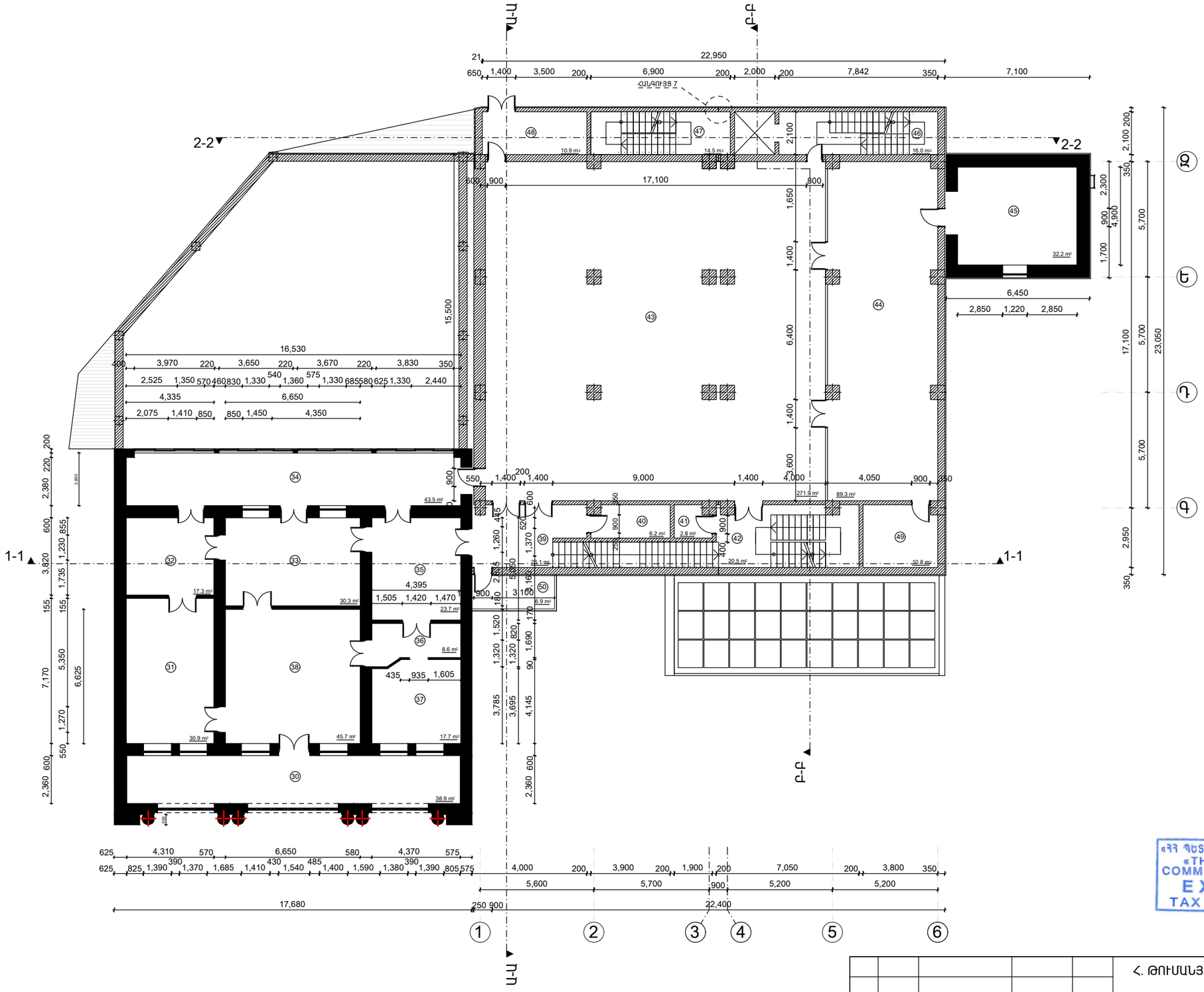

ԱՆՎԱՆԱՑԱՆԿ		
N	ՍԵՆՅԱԿԻ ԱՆՎԱՆՈՒՄԸ	ՔՄ մ²
30	ՀՈՒՇԱՅԻՆ ՀԱՏՎԱԾ	38.9 m²
31	ՀՈՒՇԱՅԻՆ ՀԱՏՎԱԾ	30.9 m²
32	ՀՈՒՇԱՅԻՆ ՀԱՏՎԱԾ	17.3 m²
33	ՀՈՒՇԱՅԻՆ ՀԱՏՎԱԾ	30.3 m²
34	ՀՈՒՇԱՅԻՆ ՀԱՏՎԱԾ	43.5 m²
35	ՀՈՒՇԱՅԻՆ ՀԱՏՎԱԾ	23.7 m²
36	ՀՈՒՇԱՅԻՆ ՀԱՏՎԱԾ	8.6 m²
37	ՀՈՒՇԱՅԻՆ ՀԱՏՎԱԾ	17.7 m²
38	ՀՈՒՇԱՅԻՆ ՀԱՏՎԱԾ	45.7 m²
39	ՆԱԽԱՍՐԱՀ	26.1 m²
40	ՍԱՆՀԱՆԳՈՒՅՑ	6.2 m²
41	ՀԱՎԱՔԱՐԱՐԻ ՍԵՆՅԱԿ	3.8 m²
42	ԱՍՏԻՃԱՆԱՎԱՆԴԱԿ	20.5 m²
43	ՍՐԱՀ	271.9 m²
44	ԳՐԱԴԱՐԱՆ	89.3 m²
45	ՖՈՆԴԱՐԱՆ	32.2 m²
46	ԱՍՏԻՃԱՆԱՎԱՆԴԱԿ	16.0 m²
47	ԱՍՏԻՃԱՆԱՎԱՆԴԱԿ	14.5 m²
48	ՆԱԽԱՄՈՒՏՔ	10.9 m²
49	ԱՇԽԱՏԱՍԵՆՅԱԿ	10.8 m²
50	ՊԱՏՇԳԱՄԲ	6.9 m²
ՕԳՏԱԿԱՐ ՄԱԿԵՐԵՍ		766.1 m²
ԸՆԴՀԱՆՈՒՐ ՄԱԿԵՐԵՍ		912.9 m²

«ՀՀ ՊԵՏԱՐՏՓՈՐՁԱՔՆՆՈՒԹՅՈՒՆ» ՓԲԸ
«THE STATE EXPERT COMMISSION OF RA» CJSC
EXPERTISE
TAX CODE 01508665

Հ. ԹՈՒՄԱՆՅԱՆԻ ՏՈՒՆ ԹԱՆԳԱՐԱՆԻ ՆՈՐՈԳՄԱՆ, 2-ՐԴ ՄԱՍՆԱՇԵՆՔԻ ՔԱՆԴՄԱՆ ԵՎ ՆՈՐԻ ԿԱՌՈՒՑՄԱՆ
Հասցե՝ ք. Երևան, Մոսկովյան փողոց հ.40

ՆԳՃ.	Ա. ՀԱԿՈԲՋԱՆՅԱՆ	
ՆԱԽԱԳԾԵՑ	Ա. ՄԱԿԱՐՅԱՆ	
ՆԱԽԱԳԾԵՑ	Ա. ԴԱՆԻԵԼՅԱՆ	

ՃԱՐՏԱՐԱՊԵՏԱԿԱՆ ԼՈՒԾՈՒՄՆԵՐ

ՓՈՒԼ	ԹԵՐԹ	ԹԵՐԹԵՐ
ԱՆ	Ճ-07	45

ՀԱՏԱԿԱԳԻԾ +4.05 ՆԻՇՈՒՄ, Մ 1:200

«ԷՄ ՋԻ ԴԻԶԱՅՆ» ՍՊԸ
ԼԻՑԵՆԶԻԱ ՔՊՆ - 000649

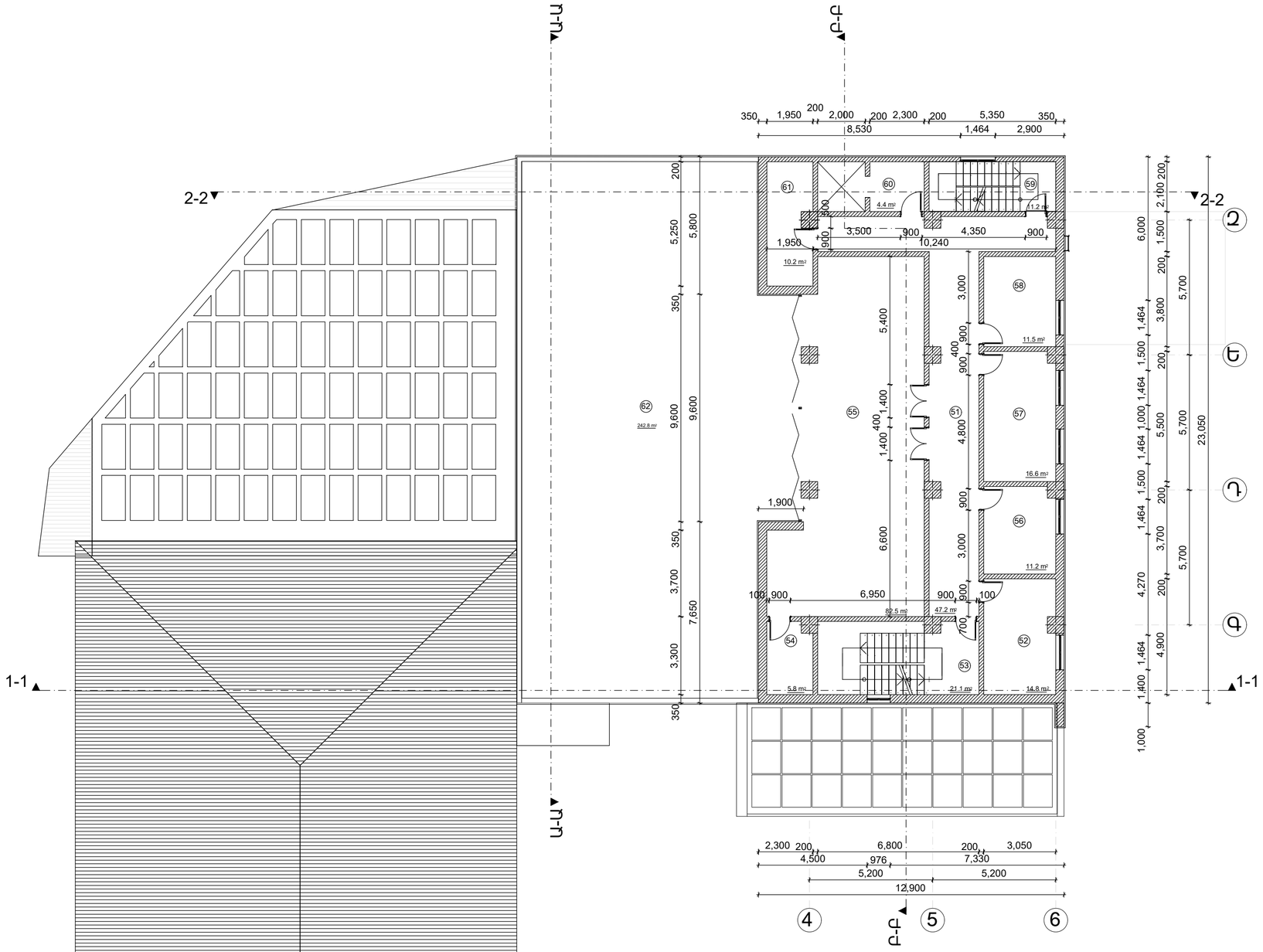

ԱՆՎԱՆԱՑԱՆԿ		
N	ՍԵՆՅԱԿԻ ԱՆՎԱՆՈՒՄԸ	ՔՄ մ²
51	ՆԱԽԱՍՐԱՀ	48.0 m²
52	ԱՇԽԱՏԱՍԵՆՅԱԿ	14.6 m²
53	ԱՍՏԻՃԱՆԱՎԱՆԴԱԿ	20.9 m²
54	ՍԱՆՀԱՆԳՈՒՅՑ	5.8 m²
55	ՍՐՃԱՐԱՆ	82.3 m²
56	ԱՇԽԱՏԱՍԵՆՅԱԿ	11.0 m²
57	ԿՈՆՖԵՐԵՆՍ ԴԱՀԼԻՃ	16.5 m²
58	ԱՇԽԱՏԱՍԵՆՅԱԿ	11.5 m²
59	ԱՍՏԻՃԱՆԱՎԱՆԴԱԿ	11.2 m²
60	ՆԱԽԱՄՈՒՏՔ	4.8 m²
61	ՏԵԽՆԻԿԱԿԱՆՍԵՆՅԱԿ	9.8 m²
62	ՏԵՐԱՍ	242.8 m²
ՕԳՏԱԿԱՐ ՄԱԿԵՐԵՍ		479.2 m²
ԸՆԴՀԱՆՈՒՐ ՄԱԿԵՐԵՍ		539.2 m²

«ՀՀ ՊԵՏԱՐՏՓՈՐՁԱՔՆՆՈՒԹՅՈՒՆ» ՓԲԸ
«THE STATE EXPERT COMMISSION OF RA» CJSC
EXPERTISE
TAX CODE 01508665

ՆԳՃ.	Ա. ՀԱԿՈԲՋԱՆՅԱՆ		
ՆԱԽԱԳԾԵՑ	Ա. ՄԱԿԱՐՅԱՆ		
ՆԱԽԱԳԾԵՑ	Ա. ԴԱՆԻԵԼՅԱՆ		

Հ. ԹՈՒՄԱՆՅԱՆԻ ՏՈՒՆ ԹԱՆԳԱՐԱՆԻ ՆՈՐՈԳՄԱՆ, 2-ՐԴ ՄԱՍՆԱՇԵՆՔԻ ՔԱՆԴՄԱՆ ԵՎ ՆՈՐԻ ԿԱՌՈՒՑՄԱՆ
Հասցե՝ ք. Երևան, Մոսկովյան փողոց h.40

ՃԱՐՏԱՐԱՊԵՏԱԿԱՆ ԼՈՒԾՈՒՄՆԵՐ

ՓՈՒԼ	ԹԵՐԹ	ԹԵՐԹԵՐ
ԱՆ	Ճ-08	45

ՀԱՏԱԿԱԳԻԾ +8.70 ՆԻՇՈՒՄ, Մ 1:200

«ԷՄ ՋԻ ԴԻԶԱՅՆ» ՍՊԸ
ԼԻՑԵՆԶԻԱ ՔՊՆ - 000649

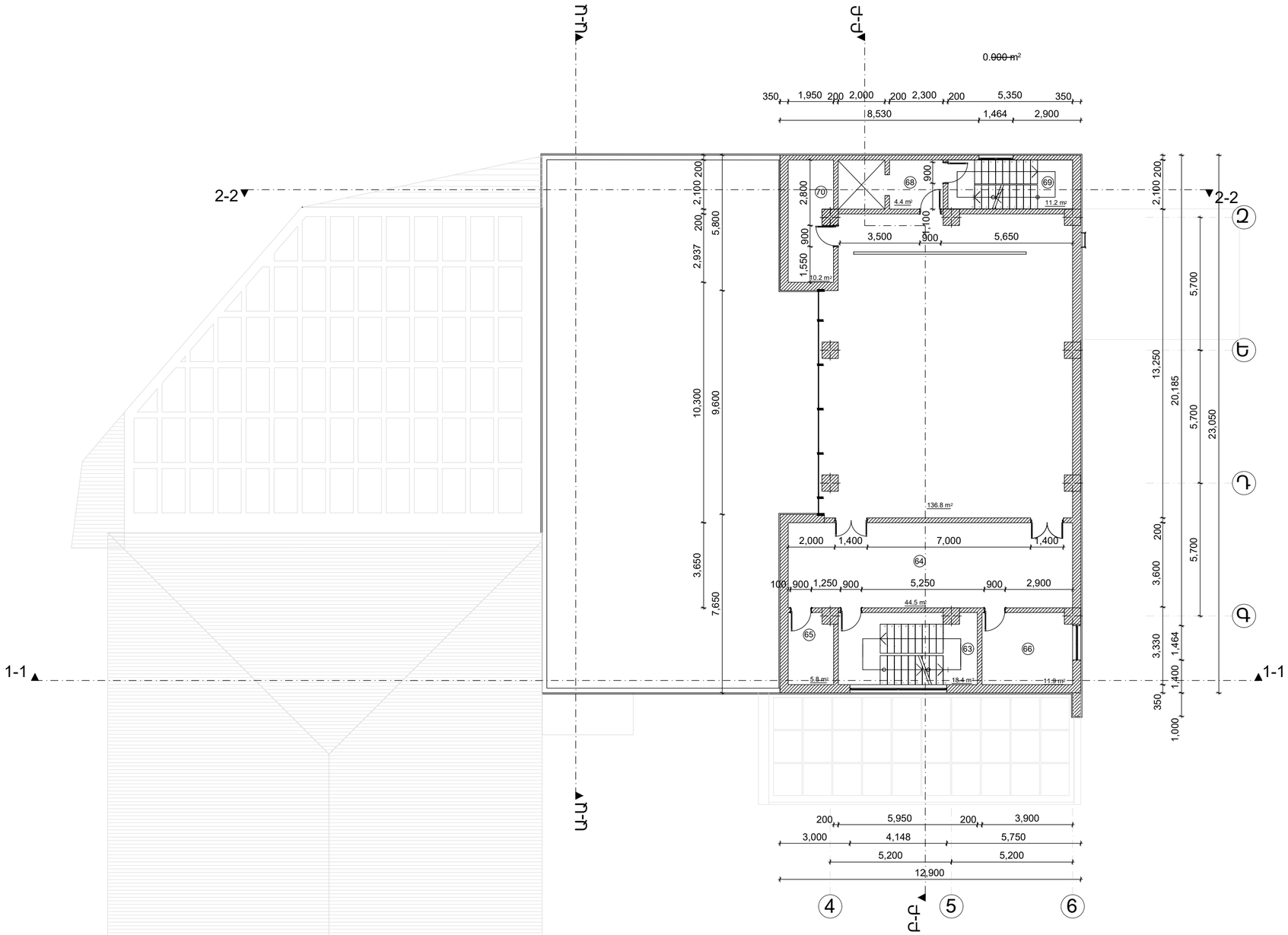

ԱՆՎԱՆԱՑԱՆԿ		
N	ՍԵՆՅԱԿԻ ԱՆՎԱՆՈՒՄԸ	ՔՄ մ²
63	ԱՍՏԻՃԱՆԱՎԱՆԴԱԿ	18.3 m²
64	ՖՈՅԵ	44.7 m²
65	ՍԱՆՀԱՆԳՈՒՅՑ	5.8 m²
66	ԱՇԽԱՏԱՍԵՆՅԱԿ	12.0 m²
67	ԴԱՀԼԻՃ	1376 m²
68	ՆԱԽԱՍՐԱՀ	5.2 m²
69	ԱՍՏԻՃԱՆԱՎԱՆԴԱԿ	11.3 m²
70	ՏԵԽՆԻԿԱԿԱՆՍԵՆՅԱԿ	9.8 m²
ՕԳՏԱԿԱՐ ՄԱԿԵՐԵՍ		244.7 m²
ԸՆԴՀԱՆՈՒՐ ՄԱԿԵՐԵՍ		281.3 m²

«ՀՀ ՊԵՏԱՐՏՓՈՐՁԱՔՆՆՈՒԹՅՈՒՆ» ՓԲԸ
«THE STATE EXPERT COMMISSION OF RA» CJSC
EXPERTISE
TAX CODE 01508665

					Հ. ԹՈՒՄԱՆՅԱՆԻ ՏՈՒՆ ԹԱՆԳԱՐԱՆԻ ՆՈՐՈԳՄԱՆ, 2-ՐԴ ՄԱՍՆԱՇԵՆՔԻ ՔԱՆԴՄԱՆ ԵՎ ՆՈՐԻ ԿԱՌՈՒՑՄԱՆ Հասցե՝ ք. Երևան, Մոսկովյան փողոց հ.40		
ՆԳՃ.	Ա. ՅԱԿՈԲՋԱՆՅԱՆ			ՃԱՐՏԱՐԱՊԵՏԱԿԱՆ ԼՈՒԾՈՒՄՆԵՐ	ՓՈՒԼ	ԹԵՐԹ	ԹԵՐԹԵՐ
ՆԱԽԱԳԾԵՑ	Ա. ՄԱԿԱՐՅԱՆ				ԱՆ	Ճ-09	45
ՆԱԽԱԳԾԵՑ	Ա. ԴԱՆԻԵԼՅԱՆ			ՅԱՏԱԿԱԳԻԾ +12.75 ՆԻՇՈՒՄ, Մ 1:200	«ԷՄ ՋԻ ԴԻԶԱՅՆ» ՍՊԸ ԼԻՑԵՆԶԻԱ ՔՊՆ - 000649		

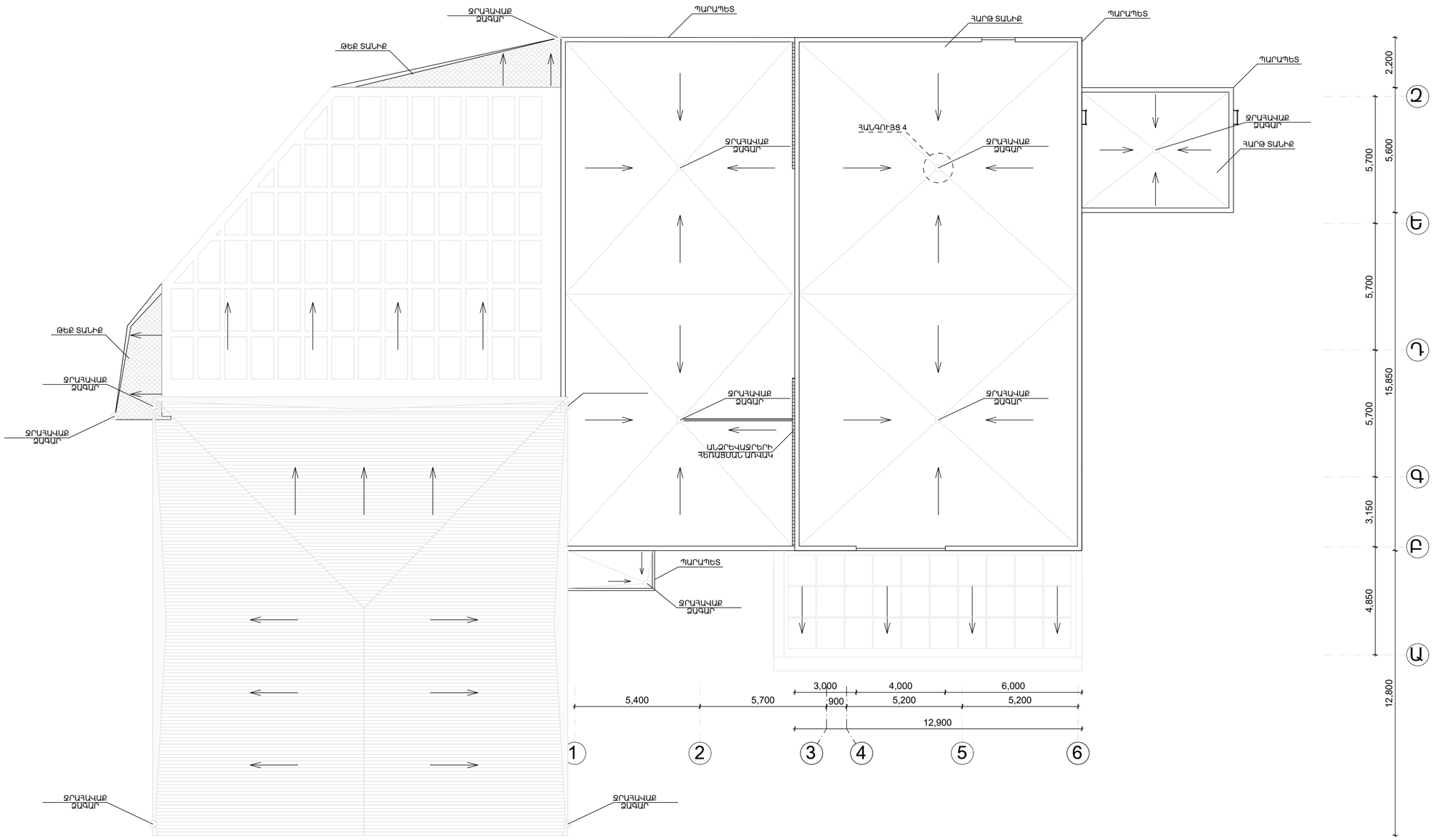

«ՀՀ ՊԵՏԱՐՏՓՈՐՁԱՔՆՆՈՒԹՅՈՒՆ» ՓԲԸ
«THE STATE EXPERT COMMISSION OF RA» CJSC
EXPERTISE
TAX CODE 01508665

				Հ. ԹՈՒՄԱՆՅԱՆԻ ՏՈՒՆ ԹԱՆԳԱՐԱՆԻ ՆՈՐՈԳՄԱՆ, 2-ՐԴ ՄԱՍՆԱՇԵՆՔԻ ՔԱՆԴՄԱՆ ԵՎ ՆՈՐԻ ԿԱՌՈՒՑՄԱՆ Հասցե՝ ք. Երևան, Մոսկովյան փողոց h.40
ՆԳՃ.	Ա. ՀԱԿՈԲՋԱՆՅԱՆ			ՃԱՐՏԱՐԱՊԵՏԱԿԱՆ ԼՈՒԾՈՒՄՆԵՐ
ՆԱԽԱԳԾԵՑ	Ա. ՄԱԿԱՐՅԱՆ			
ՆԱԽԱԳԾԵՑ	Ա. ԴԱՆԻԵԼՅԱՆ			ՏԱՆԻՔԻ ՀԱՏԱԿԱԳԻԾ +17.55 ՆԻՇՈՒՄ, Մ 1:200

ՓՈՒԼ	ԹԵՐԹ	ԹԵՐԹԵՐ
ԱՆ	Ճ-10	45

«ԷՄ ՋԻ ԴԻԶԱՅՆ» ՍՊԸ
ԼԻՑԵՆԶԻԱ ՔՊՆ - 000649

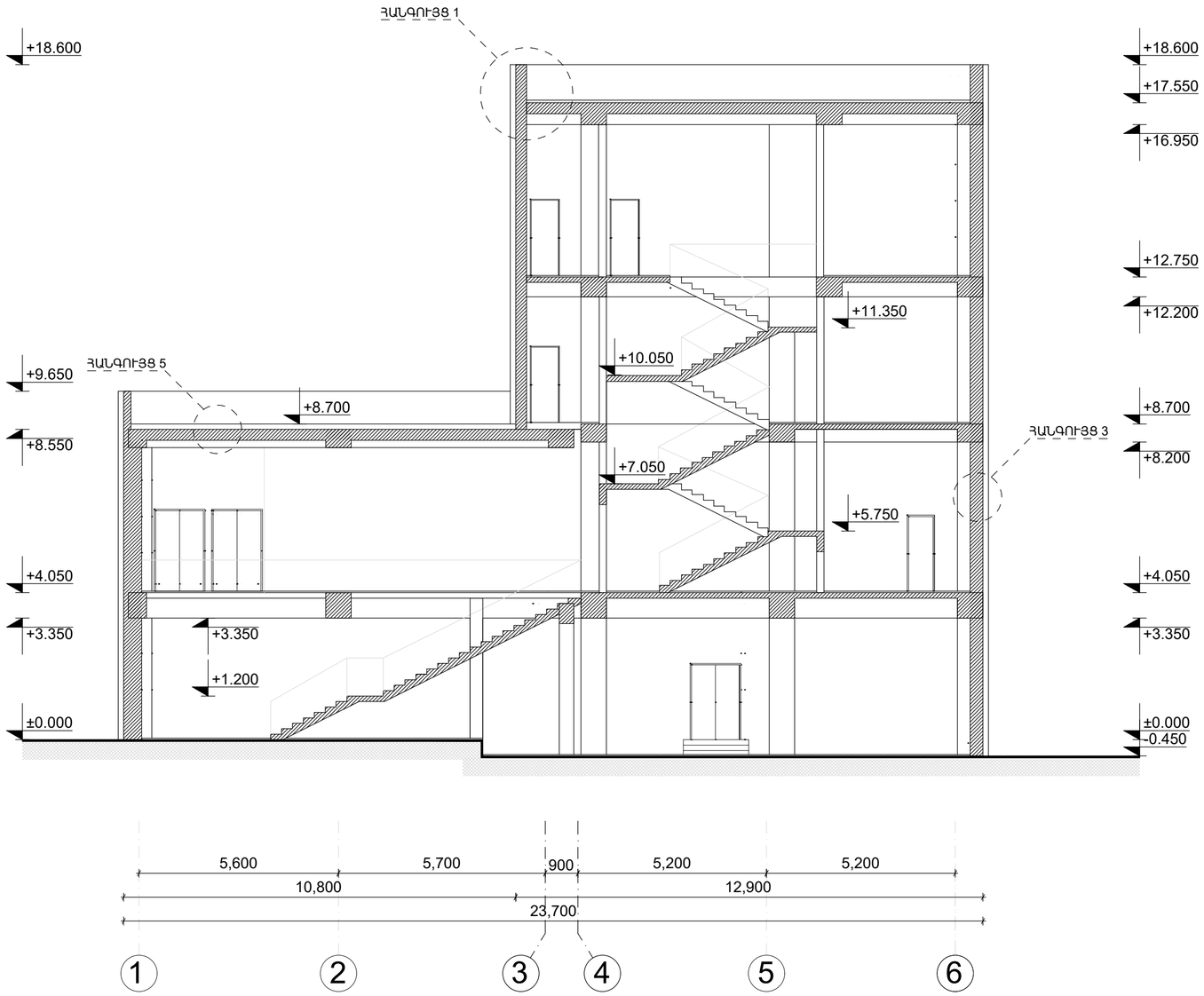

«ՀՀ ՊԵՏԱՐՏՈՐԶԱՔՆՆՈՒԹՅՈՒՆ» ՓԲԸ
«THE STATE EXPERT COMMISSION OF RA» CJSC
EXPERTISE
TAX CODE 01508665

ՆԳՃ.	Ա. ՀԱԿՈԲՋԱՆՅԱՆ		Հ. ԹՈՒՄԱՆՅԱՆԻ ՏՈՒՆ ԹԱՆԳԱՐԱՆԻ ՆՈՐՈԳՄԱՆ, 2-ՐԴ ՄԱՍՆԱՇԵՆՔԻ ՔԱՆԴՄԱՆ ԵՎ ՆՈՐԻ ԿԱՌՈՒՑՄԱՆ Հասցե՝ ք. Երևան, Մոսկովյան փողոց հ.40	
ՆԱԽԱԳԾԵՑ	Ա. ՄԱԿԱՐՅԱՆ		**ՃԱՐՏԱՐԱՊԵՏԱԿԱՆ ԼՈՒԾՈՒՄՆԵՐ**	ՓՈՒԼ / ԹԵՐԹ / ԹԵՐԹԵՐ ԱՆ / Ճ-11 / 45
ՆԱԽԱԳԾԵՑ	Ա. ԴԱՆԻԵԼՅԱՆ		ԿՏՐՎԱԾՔ 1-1, Մ 1:150	«ԷՄ ՋԻ ԴԻԶԱՅՆ» ՍՊԸ ԼԻՑԵՆԶԻԱ ՔՊՆ - 000649

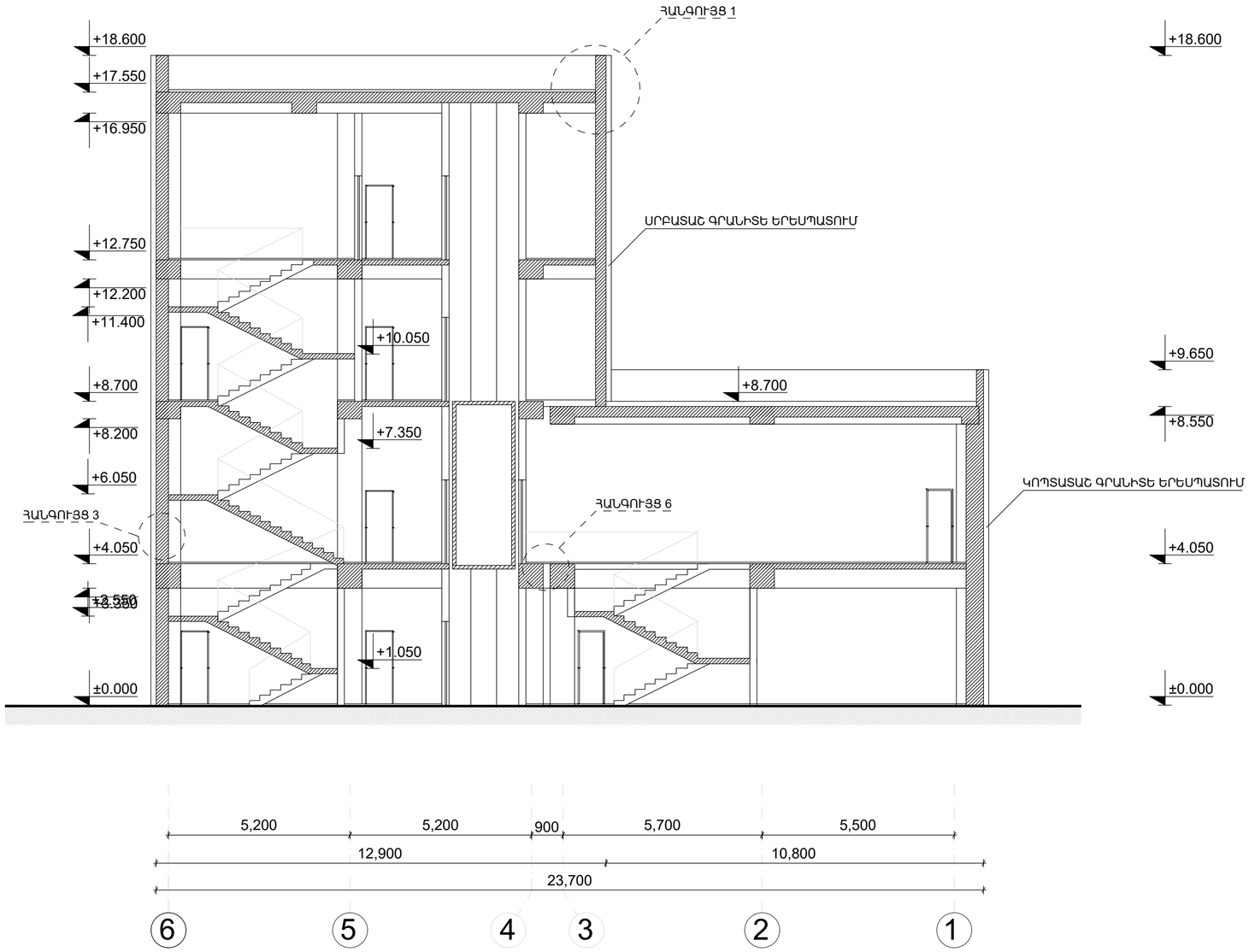

«ՀՀ ՊԵՏԱՐՏՓՈՐՁԱՔՆՆՈՒԹՅՈՒՆ» ՓԲԸ
«THE STATE EXPERT COMMISSION OF RA» CJSC
EXPERTISE
TAX CODE 01508665

				Հ. ԹՈՒՄԱՆՅԱՆԻ ՏՈՒՆ ԹԱՆԳԱՐԱՆԻ ՆՈՐՈԳՄԱՆ, 2-ՐԴ ՄԱՍՆԱՇԵՆՔԻ ՔԱՆԴՄԱՆ ԵՎ ՆՈՐԻ ԿԱՌՈՒՑՄԱՆ Հասցե՝ ք. Երևան, Մոսկովյան փողոց հ.40
ՆԳՃ.	Ա. ՀԱԿՈԲՋԱՆՅԱՆ			ՃԱՐՏԱՐԱՊԵՏԱԿԱՆ ԼՈՒԾՈՒՄՆԵՐ
ՆԱԽԱԳԾԵՑ	Ա. ՄԱԿԱՐՅԱՆ			
ՆԱԽԱԳԾԵՑ	Ա. ԴԱՆԻԵԼՅԱՆ			ԿՏՐՎԱԾՔ 2-2, Մ 1:150

ՓՈՒԼ	ԹԵՐԹ	ԹԵՐԹԵՐ
ԱՆ	Ճ-12	45

«ԷՄ ՋԻ ԴԻԶԱՅՆ» ՍՊԸ
ԼԻՑԵՆԶԻԱ ՔՊՆ - 000649

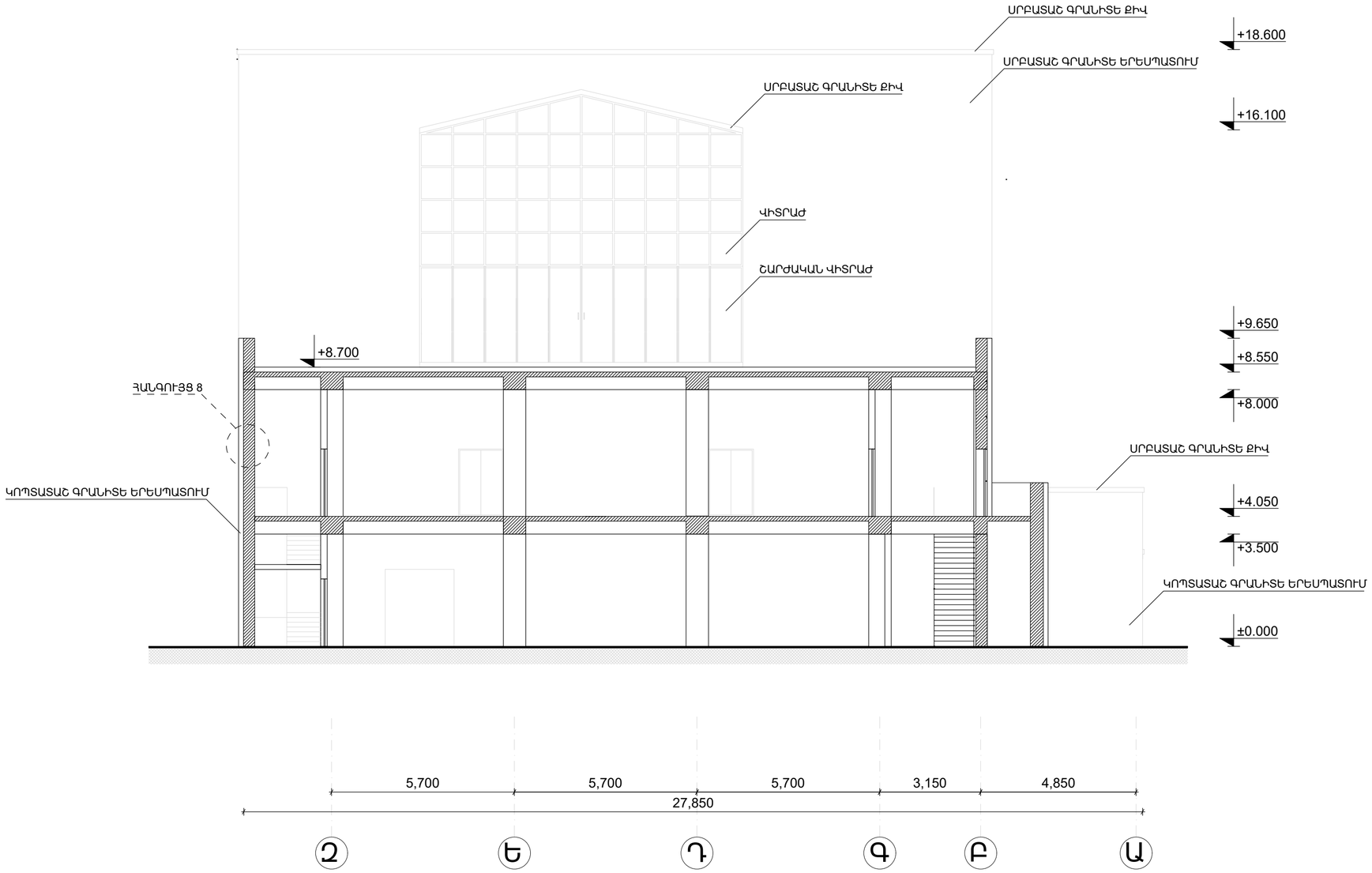

«ՀՀ ՊԵՏԱՐՏՓՈՐՁԱՔՆՆՈՒԹՈՒՆ» ՓԲԸ
«THE STATE EXPERT COMMISSION OF RA» CJSC
EXPERTISE
TAX CODE 01508665

				Հ. ԹՈՒՄԱՆՅԱՆԻ ՏՈՒՆ ԹԱՆԳԱՐԱՆԻ ՆՈՐՈԳՄԱՆ, 2-ՐԴ ՄԱՍՆԱՀԵՆՔԻ ՔԱՆԴՄԱՆ ԵՎ ՆՈՐԻ ԿԱՌՈՒՑՄԱՆ Հասցե՝ ք. Երևան, Մոսկովյան փողոց հ.40
ՆԳՁ.	Ա. ՀԱԿՈԲՋԱՆՅԱՆ			**ՃԱՐՏԱՐԱՊԵՏԱԿԱՆ ԼՈՒԾՈՒՄՆԵՐ**
ՆԱԽԱԳԾԵՑ	Ա. ՄԱԿԱՐՅԱՆ			
ՆԱԽԱԳԾԵՑ	Ա. ԴԱՆԻԵԼՅԱՆ			ԿՏՐՎԱԾՔ Ա-Ա, Մ 1:150

ՓՈՒԼ	ԹԵՐԹ	ԹԵՐԹԵՐ
ԱՆ	Ճ-13	45

«ԷՄ ՋԻ ԴԻԶԱՅՆ» ՍՊԸ
ԼԻՑԵՆԶԻԱ ՔՊՆ - 000649

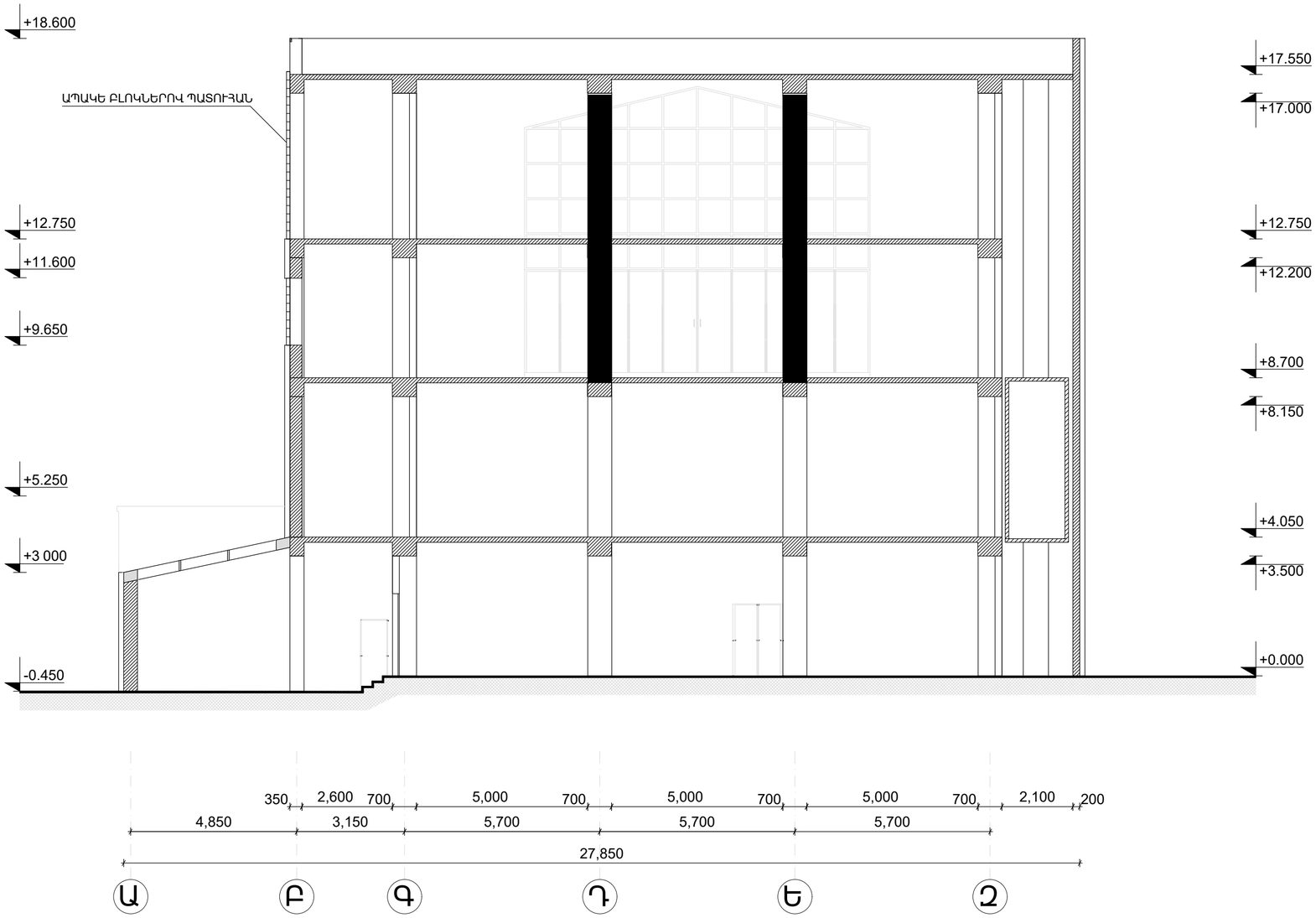

«ՀՀ ՊԵՏԱՐՏՓՈՐՁԱՔՆՆՈՒԹՅՈՒՆ» ՓԲԸ
«THE STATE EXPERT COMMISSION OF RA» CJSC
EXPERTISE
TAX CODE 01508665

ՆԳՄ.	Ա. ՀԱԿՈԲՋԱՆՅԱՆ			
ՆԱԽԱԳԾԵՑ	Ա. ՄԱԿԱՐՅԱՆ			
ՆԱԽԱԳԾԵՑ	Ա. ԴԱՆԻԵԼՅԱՆ			

Հ. ԹՈՒՄԱՆՅԱՆԻ ՏՈՒՆ ԹԱՆԳԱՐԱՆԻ ՆՈՐՈԳՄԱՆ, 2-ՐԴ ՄԱՍՆԱՇԵՆՔԻ ՔԱՆԴՄԱՆ ԵՎ ՆՈՐԻ ԿԱՌՈՒՑՄԱՆ
Հասցե՝ ք. Երևան, Մոսկովյան փողոց հ.40

ՃԱՐՏԱՐԱՊԵՏԱԿԱՆ ԼՈՒԾՈՒՄՆԵՐ

ՓՈՒԼ	ԹԵՐԹ	ԹԵՐԹԵՐ
ԱՆ	Ճ-14	45

ԿՏՐՎԱԾՔ Բ-Բ, Մ 1:150

«ԷՄ ՋԻ ԴԻԶԱՅՆ» ՍՊԸ
ԼԻՑԵՆԶԻԱ ՔՊՆ - 000649

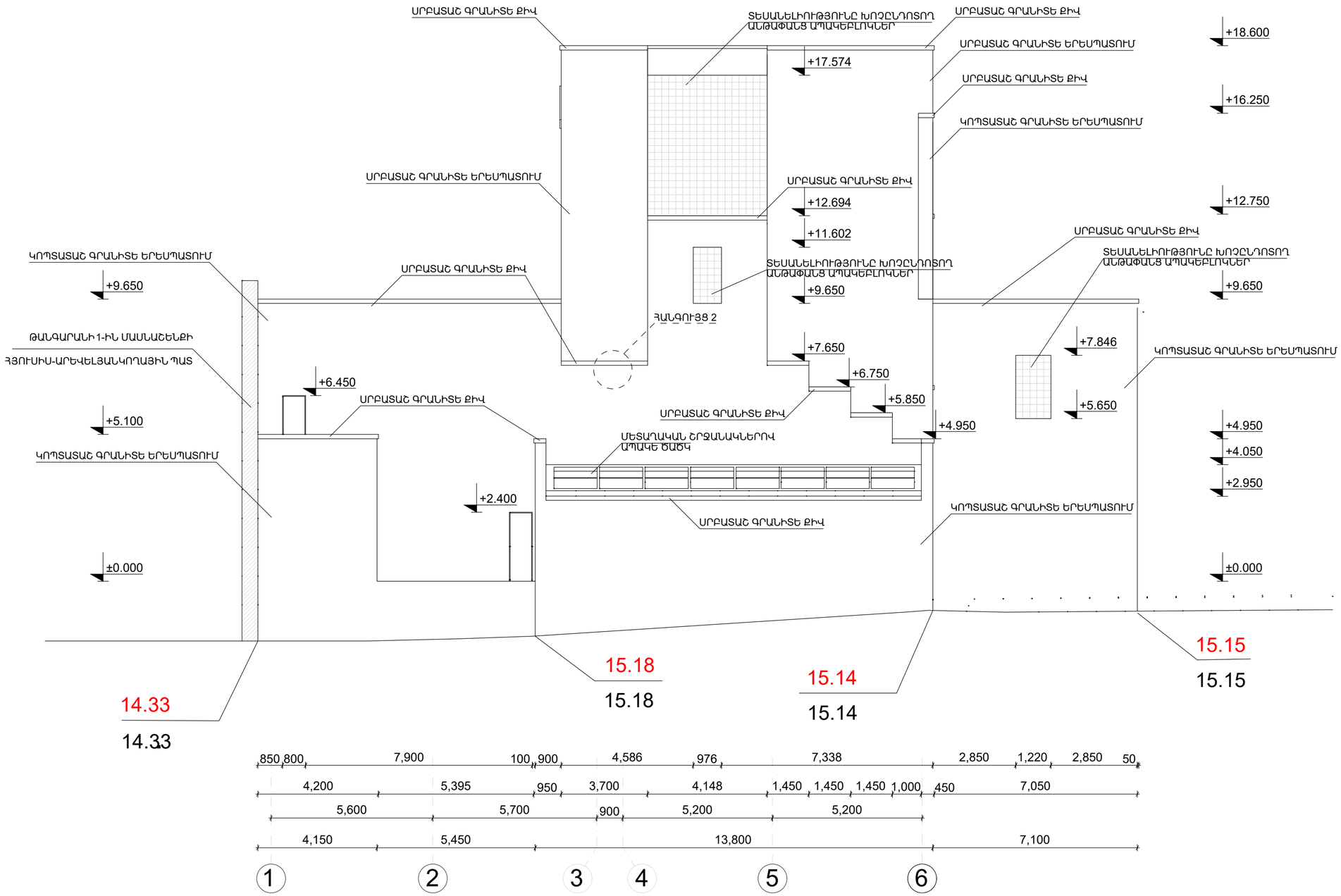

					Հ. ԹՈՒՄԱՆՅԱՆԻ ՏՈՒՆ ԹԱՆԳԱՐԱՆԻ ՆՈՐՈԳՄԱՆ, 2-ՐԴ ՄԱՍՆԱՇԵՆՔԻ ՔԱՆԴՄԱՆ ԵՎ ՆՈՐԻ ԿԱՌՈՒՑՄԱՆ Հասցե՝ ք. Երևան, Մոսկովյան փողոց հ.40
ՆԳՃ.	Ա. ՀԱԿՈԲՋԱՆՅԱՆ			ՃԱՐՏԱՐԱՊԵՏԱԿԱՆ ԼՈՒԾՈՒՄՆԵՐ	ՓՈՒԼ ԹԵՐԹ ԹԵՐԹԵՐ ԱՆ Ճ-15 45
ՆԱԽԱԳԾԵՑ	Ա. ՄԱԿԱՐՅԱՆ				
ՆԱԽԱԳԾԵՑ	Ա. ԴԱՆԻԵԼՅԱՆ			ՃԱԿԱՏ 5-9, Մ 1:150	«ԷՄ ՋԻ ԴԻԶԱՅՆ» ՍՊԸ ԼԻՑԵՆԶԻԱ ՔՊՆ - 000649

«ՀՀ ՊԵՏԱՐՏՓՈՐՁԱՔՆՆՈՒԹՅՈՒՆ» ՓԲԸ
«THE STATE EXPERT COMMISSION OF RA» CJSC
EXPERTISE
TAX CODE 01508665

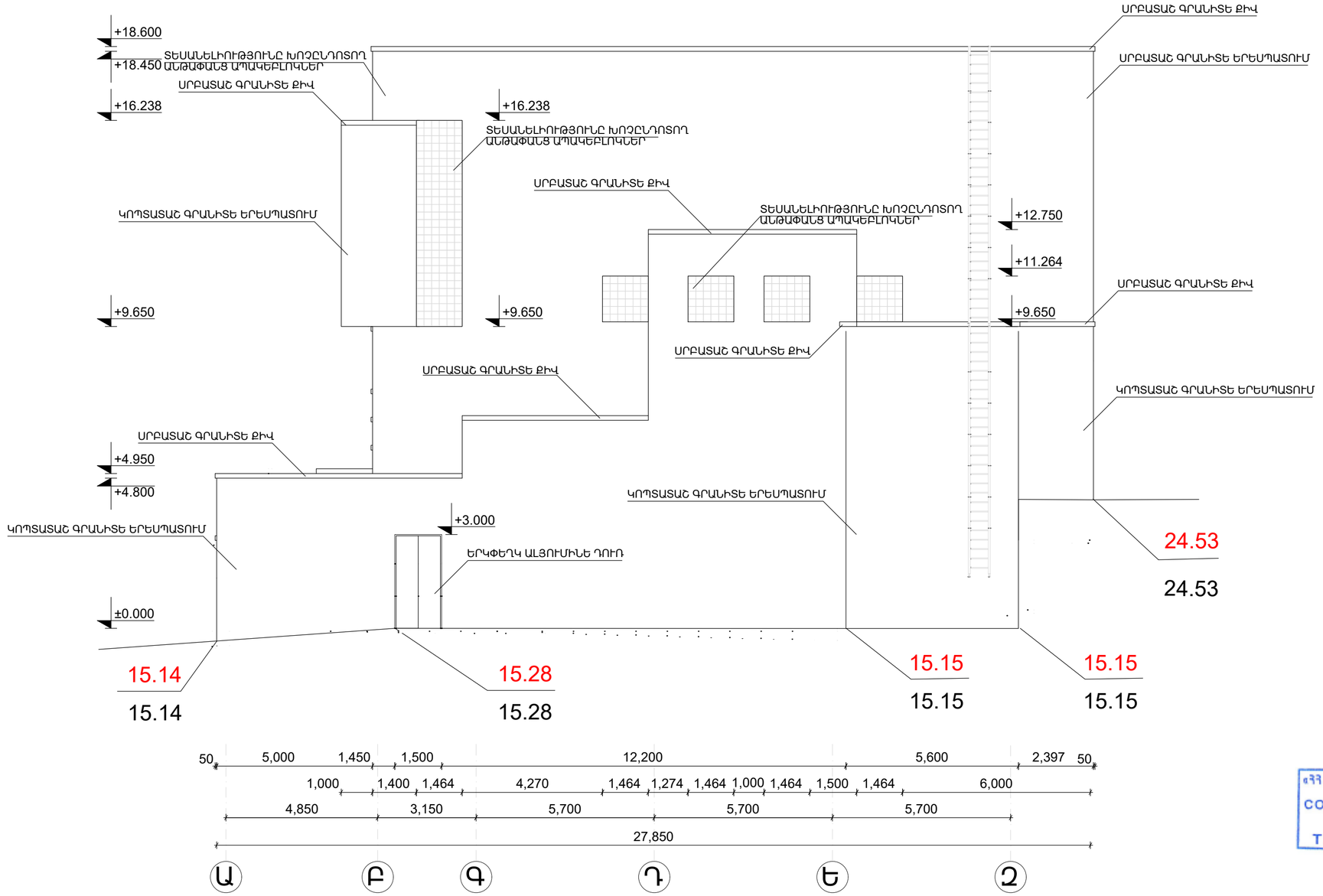

«ՀՀ ՊԵՏԱՐՏՓՈՐՁԱՔՆՆՈՒԹՅՈՒՆ» ՓԲԸ
«THE STATE EXPERT COMMISSION OF RA» CJSC
EXPERTISE
TAX CODE 01508665

				Հ. ԹՈՒՄԱՆՅԱՆԻ ՏՈՒՆ ԹԱՆԳԱՐԱՆԻ ՆՈՐՈԳՄԱՆ, 2-ՐԴ ՄԱՍՆԱՀԵՆՔԻ ՔԱՆԴՄԱՆ ԵՎ ՆՈՐԻ ԿԱՌՈՒՑՄԱՆ Հասցե՝ ք. Երևան, Մոսկովյան փողոց հ.40
ՆԳՃ.	Ա. ՀԱԿՈԲՋԱՆՅԱՆ			ՃԱՐՏԱՐԱՊԵՏԱԿԱՆ ԼՈՒԾՈՒՄՆԵՐ
ՆԱԽԱԳԾԵՑ	Ա. ՄԱԿԱՐՅԱՆ			
ՆԱԽԱԳԾԵՑ	Ա. ԴԱՆԻԵԼՅԱՆ			ՃԱԿԱՏ Բ-Ե, Մ 1:150

ՓՈՒԼ	ԹԵՐԹ	ԹԵՐԹԵՐ
ԱՆ	Ճ-16	45

«ԷՄ ՋԻ ԴԻԶԱՅՆ» ՍՊԸ
ԼԻՑԵՆԶԻԱ ՔՊՆ - 000649

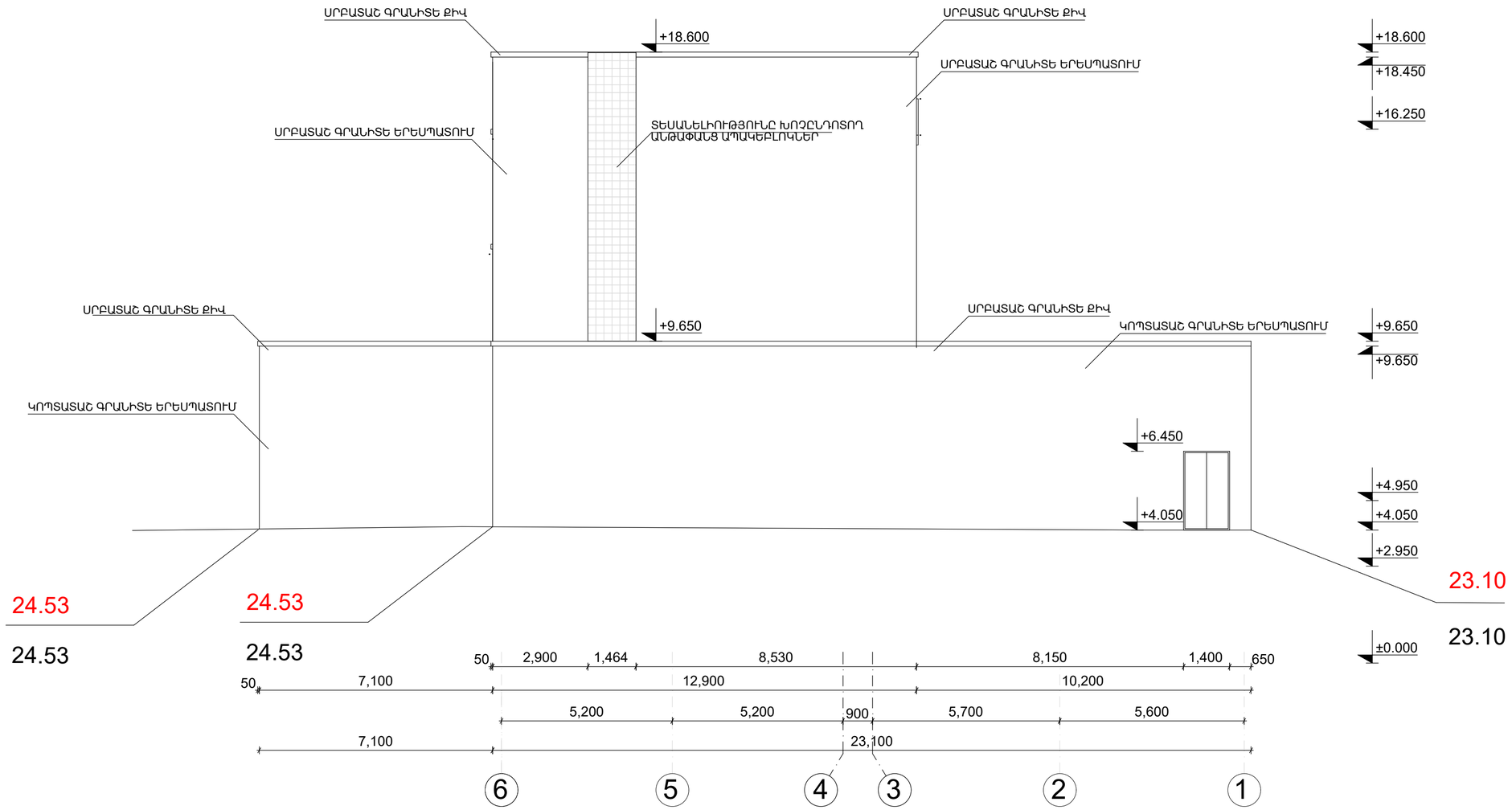

«ՀՀ ՊԵՏԱՐՏՓՈՐՁԱՔՆՆՈՒԹՅՈՒՆ» ՓԲԸ
«THE STATE EXPERT
COMMISSION OF RA» CJSC
EXPERTISE
TAX CODE 01508665

ՆԳՀ.	Ա. ՀԱԿՈԲՋԱՆՅԱՆ		
ՆԱԽԱԳԾԵՑ	Ա. ՄԱԿԱՐՅԱՆ		
ՆԱԽԱԳԾԵՑ	Ա. ԴԱՆԻԵԼՅԱՆ		

Հ. ԹՈՒՄԱՆՅԱՆԻ ՏՈՒՆ ԹԱՆԳԱՐԱՆԻ ՆՈՐՈԳՄԱՆ, 2-ՐԴ ՄԱՍՆԱՇԵՆՔԻ ՔԱՆԴՄԱՆ ԵՎ ՆՈՐԻ ԿԱՌՈՒՑՄԱՆ
Հասցե՝ ք. Երևան, Մոսկովյան փողոց հ.40

ՃԱՐՏԱՐԱՊԵՏԱԿԱՆ ԼՈՒԾՈՒՄՆԵՐ

ՓՈՒԼ	ԹԵՐԹ	ԹԵՐԹԵՐ
ԱՆ	Ճ-17	45

ՃԱԿԱՏ 9-5, Մ 1:150

«ԷՄ ՋԻ ԴԻԶԱՅՆ» ՍՊԸ
ԼԻՑԵՆԶԻԱ ՔՊՆ - 000649

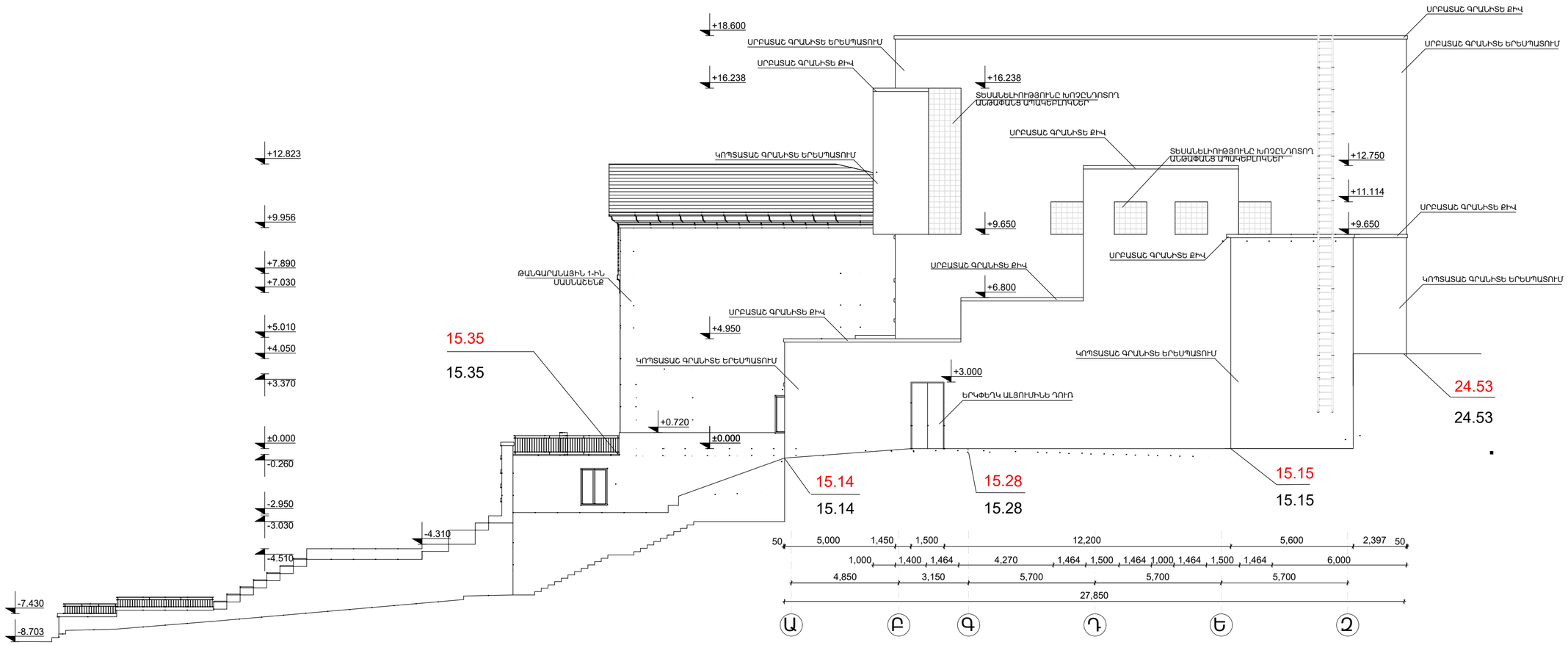

«ՀՀ ՊԵՏԱՐՏՓՈՐՁԱՔՆՆՈՒԹՅՈՒՆ» ՓԲԸ
«THE STATE EXPERT COMMISSION OF RA» CJSC
EXPERTISE
TAX CODE 01508665

				Հ. ԹՈՒՄԱՆՅԱՆԻ ՏՈՒՆ ԹԱՆԳԱՐԱՆԻ ՆՈՐՈԳՄԱՆ, 2-ՐԴ ՄԱՍՆԱՇԵՆՔԻ ՔԱՆԴՄԱՆ ԵՎ ՆՈՐԻ ԿԱՌՈՒՑՄԱՆ Հասցե՝ ք. Երևան, Մոսկովյան փողոց հ.40
ՆԳՃ.	Ա. ՀԱԿՈԲՋԱՆՅԱՆ			**ՃԱՐՏԱՐԱՊԵՏԱԿԱՆ ԼՈՒԾՈՒՄՆԵՐ**
ՆԱԽԱԳԾԵՑ	Ա. ՄԱԿԱՐՅԱՆ			
ՆԱԽԱԳԾԵՑ	Ա. ԴԱՆԻԵԼՅԱՆ			ԱՐԵՎԵԼՅԱՆ ՃԱԿԱՏ , Մ 1:150

ՓՈՒԼ	ԹԵՐԹ	ԹԵՐԹԵՐ
ԱՆ	Ճ-18	45

«ԷՄ ՋԻ ԴԻԶԱՅՆ» ՍՊԸ
ԼԻՑԵՆԶԻԱ ՔՊՆ - 000649

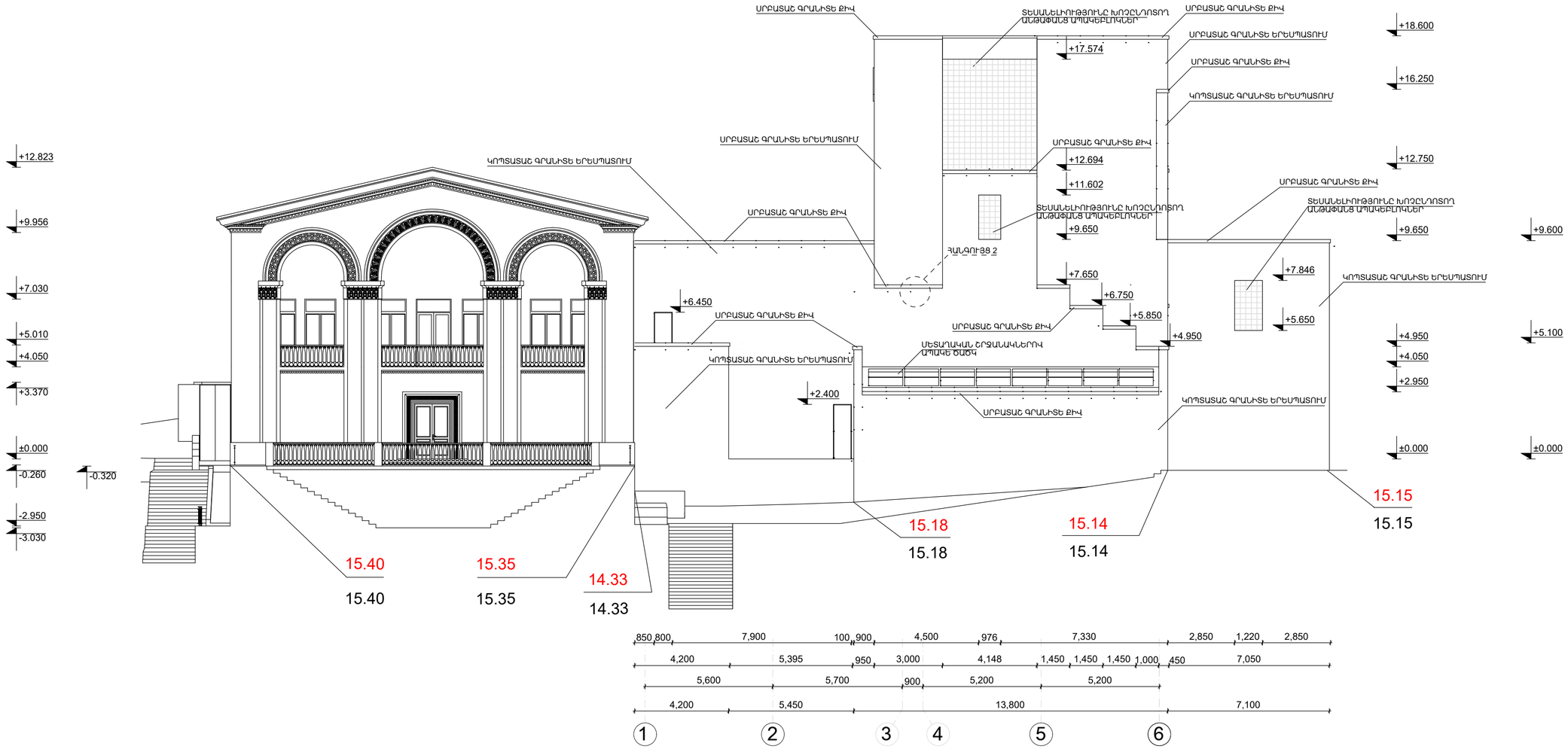

«ՀՀ ՊԵՏԱՐՏՓՈՐՁԱՔՆՆՈՒԹՅՈՒՆ» ՓԲԸ
«THE STATE EXPERT COMMISSION OF RA» CJSC
EXPERTISE
TAX CODE 01508665

ՆԳՃ.	Ա. ՀԱԿՈԲՋԱՆՅԱՆ		
ՆԱԽԱԳԾԵՑ	Ա. ՄԱԿԱՐՅԱՆ		
ՆԱԽԱԳԾԵՑ	Ա. ԴԱՆԻԵԼՅԱՆ		

Հ. ԹՈՒՄԱՆՅԱՆԻ ՏՈՒՆ ԹԱՆԳԱՐԱՆԻ ՆՈՐՈԳՄԱՆ, 2-ՐԴ ՄԱՍՆԱՇԵՆՔԻ ՔԱՆԴՄԱՆ ԵՎ ՆՈՐԻ ԿԱՌՈՒՑՄԱՆ
Հասցե՝ ք. Երևան, Մոսկովյան փողոց հ.40

ՃԱՐՏԱՐԱՊԵՏԱԿԱՆ ԼՈՒԾՈՒՄՆԵՐ

ՓՈՒԼ	ԹԵՐԹ	ԹԵՐԹԵՐ
ԱՆ	Ճ-19	45

ՀԱՐԱՎԱՅԻՆ ՃԱԿԱՏ , Մ 1:150

«ԷՄ ՋԻ ԴԻԶԱՅՆ» ՍՊԸ
ԼԻՑԵՆԶԻԱ ՔՊՆ - 000649

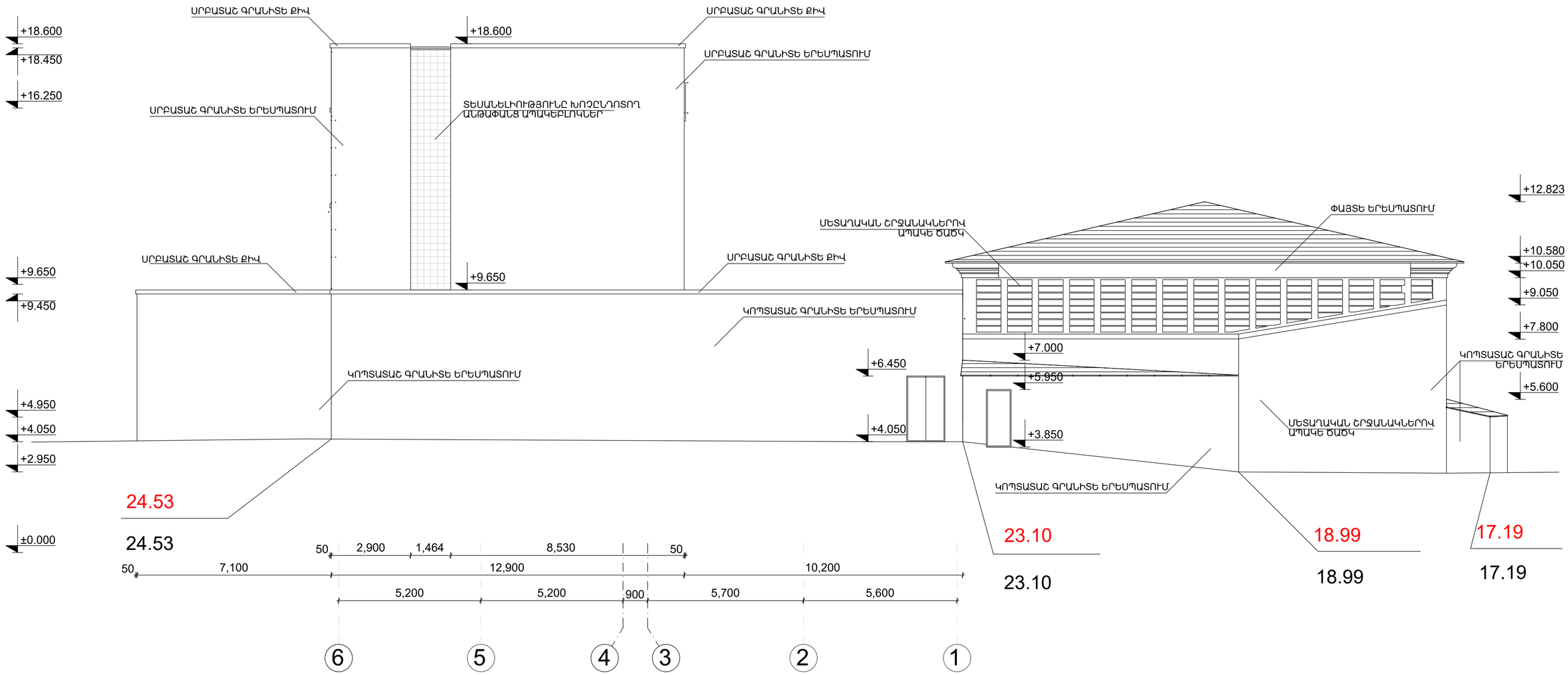

«ՀՀ ՊԵՏԱՐՏՓՈՐՁԱՔՆՆՈՒԹՅՈՒՆ» ՓԲԸ
«THE STATE EXPERT COMMISSION OF RA» CJSC
EXPERTISE
TAX CODE 01508665

ՆԳՃ.	Ա. ՀԱԿՈԲՋԱՆՅԱՆ			
ՆԱԽԱԳԾԵՑ	Ա. ՄԱԿԱՐՅԱՆ			
ՆԱԽԱԳԾԵՑ	Ա. ԴԱՆԻԵԼՅԱՆ			

Հ. ԹՈՒՄԱՆՅԱՆԻ ՏՈՒՆ ԹԱՆԳԱՐԱՆԻ ՆՈՐՈԳՄԱՆ, 2-ՐԴ ՄԱՍՆԱՇԵՆՔԻ ՔԱՆԴՄԱՆ ԵՎ ՆՈՐԻ ԿԱՌՈՒՑՄԱՆ
Հասցե՝ ք. Երևան, Մոսկովյան փողոց հ.40

ՃԱՐՏԱՐԱՊԵՏԱԿԱՆ ԼՈՒԾՈՒՄՆԵՐ

ՓՈՒԼ	ԹԵՐԹ	ԹԵՐԹԵՐ
ԱՆ	Ճ-20	45

ՀՅՈՒՍԻՍԱՅԻՆ ՃԱԿԱՏ, Մ 1:150

«ԷՄ ՋԻ ԴԻԶԱՅՆ» ՍՊԸ
ԼԻՑԵՆԶԻԱ ՔՊՆ - 000649

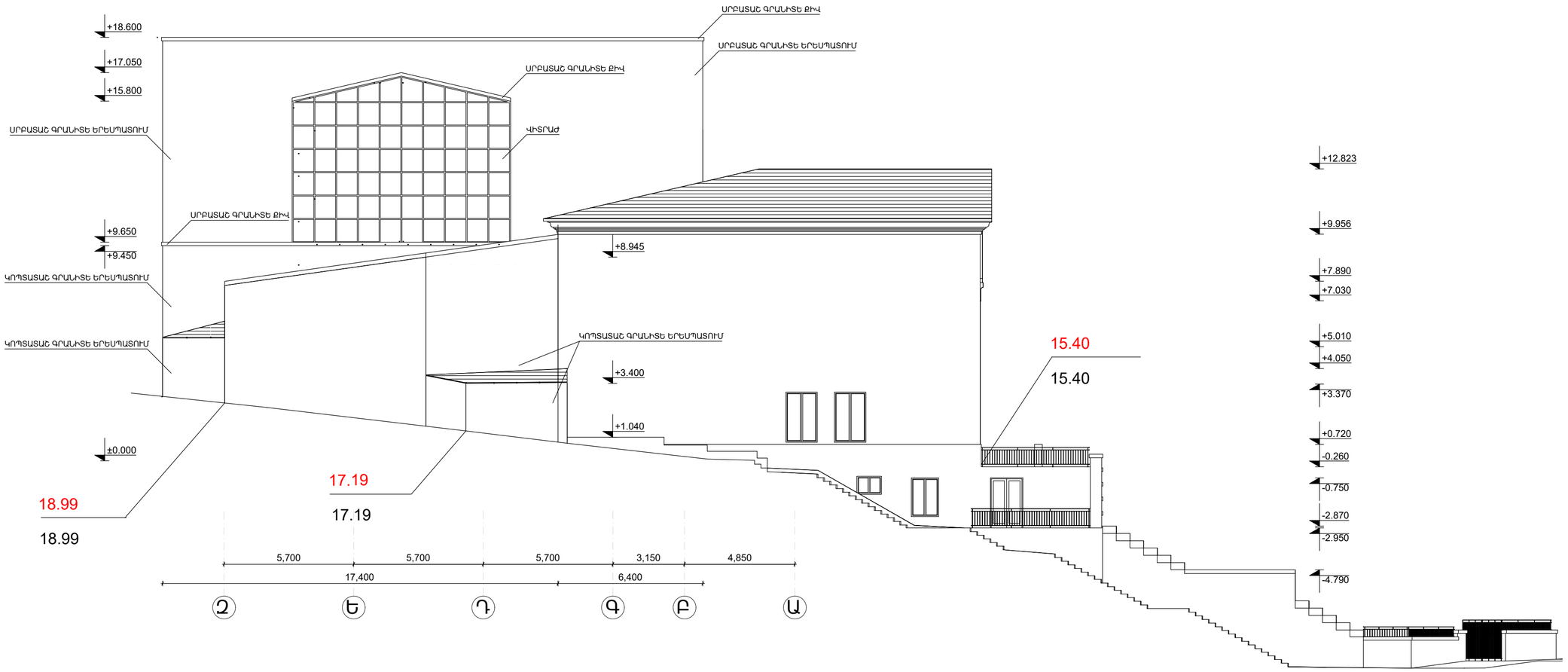

«ՀՀ ՊԵՏԱՐՏՓՈՐՁԱՔՆՆՈՒԹՅՈՒՆ» ՓԲԸ
«THE STATE EXPERT COMMISSION OF RA» CJSC
EXPERTISE
TAX CODE 01508665

ՆԳՃ.	Ա. ՀԱԿՈԲՋԱՆՅԱՆ		Հ. ԹՈՒՄԱՆՅԱՆԻ ՏՈՒՆ ԹԱՆԳԱՐԱՆԻ ՆՈՐՈԳՄԱՆ, 2-ՐԴ ՄԱՍՆԱՀԵՆՔԻ ՔԱՆԴՄԱՆ ԵՎ ՆՈՐԻ ԿԱՌՈՒՑՄԱՆ Հասցե՝ ք. Երևան, Մոսկովյան փողոց հ.40	
ՆԱԽԱԳԾԵՑ	Ա. ՄԱԿԱՐՅԱՆ		**ՃԱՐՏԱՐԱՊԵՏԱԿԱՆ ԼՈՒԾՈՒՄՆԵՐ**	ՓՈՒԼ / ԹԵՐԹ / ԹԵՐԹԵՐ ԱՆ / Ճ-21 / 45
ՆԱԽԱԳԾԵՑ	Ա. ԴԱՆԻԵԼՅԱՆ		ԱՐԵՎՄՏՅԱՆ ՃԱԿԱՏ , Մ 1:150	«ԷՄ ՋԻ ԴԻԶԱՅՆ» ՍՊԸ ԼԻՑԵՆԶԻԱ ՔՊՆ - 000649

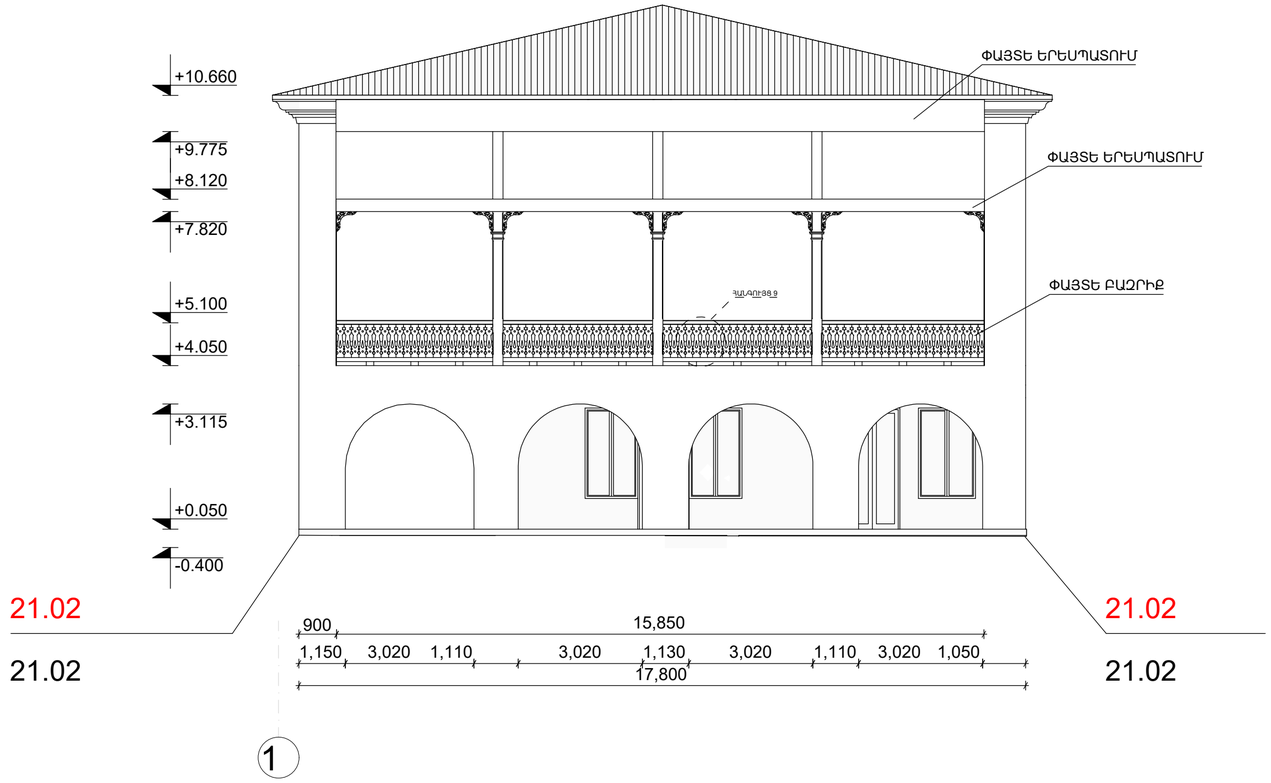

«ՀՀ ՊԵՏԱՐՏՓՈՐՁԱՔՆՆՈՒԹՅՈՒՆ» ՓԲԸ
«THE STATE EXPERT COMMISSION OF RA» CJSC
EXPERTISE
TAX CODE 01508665

				Հ. ԹՈՒՄԱՆՅԱՆԻ ՏՈՒՆ ԹԱՆԳԱՐԱՆԻ ՆՈՐՈԳՄԱՆ, 2-ՐԴ ՄԱՍՆԱՇԵՆՔԻ ՔԱՆԴՄԱՆ ԵՎ ՆՈՐԻ ԿԱՌՈՒՑՄԱՆ Հասցե՝ ք. Երևան, Մոսկովյան փողոց հ.40		
ՆԳՃ.	Ա. ՀԱԿՈԲՋԱՆՅԱՆ			ՃԱՐՏԱՐԱՊԵՏԱԿԱՆ ԼՈՒԾՈՒՄՆԵՐ	ՓՈՒԼ / ԹԵՐԹ / ԹԵՐԹԵՐ
ՆԱԽԱԳԾԵՑ	Ա. ՄԱԿԱՐՅԱՆ				ԱՆ / Ճ-22 / 45
ՆԱԽԱԳԾԵՑ	Ա. ԴԱՆԻԵԼՅԱՆ			ԱՌԱՋԻՆ ՄԱՍՆԱՇԵՆՔԻ ՀՅՈՒՍԻՍԱՅԻՆ ՃԱԿԱՏ , Մ 1:150	«ԷՄ ՋԻ ԴԻԶԱՅՆ» ՍՊԸ ԼԻՑԵՆԶԻԱ ՔՊՆ - 000649

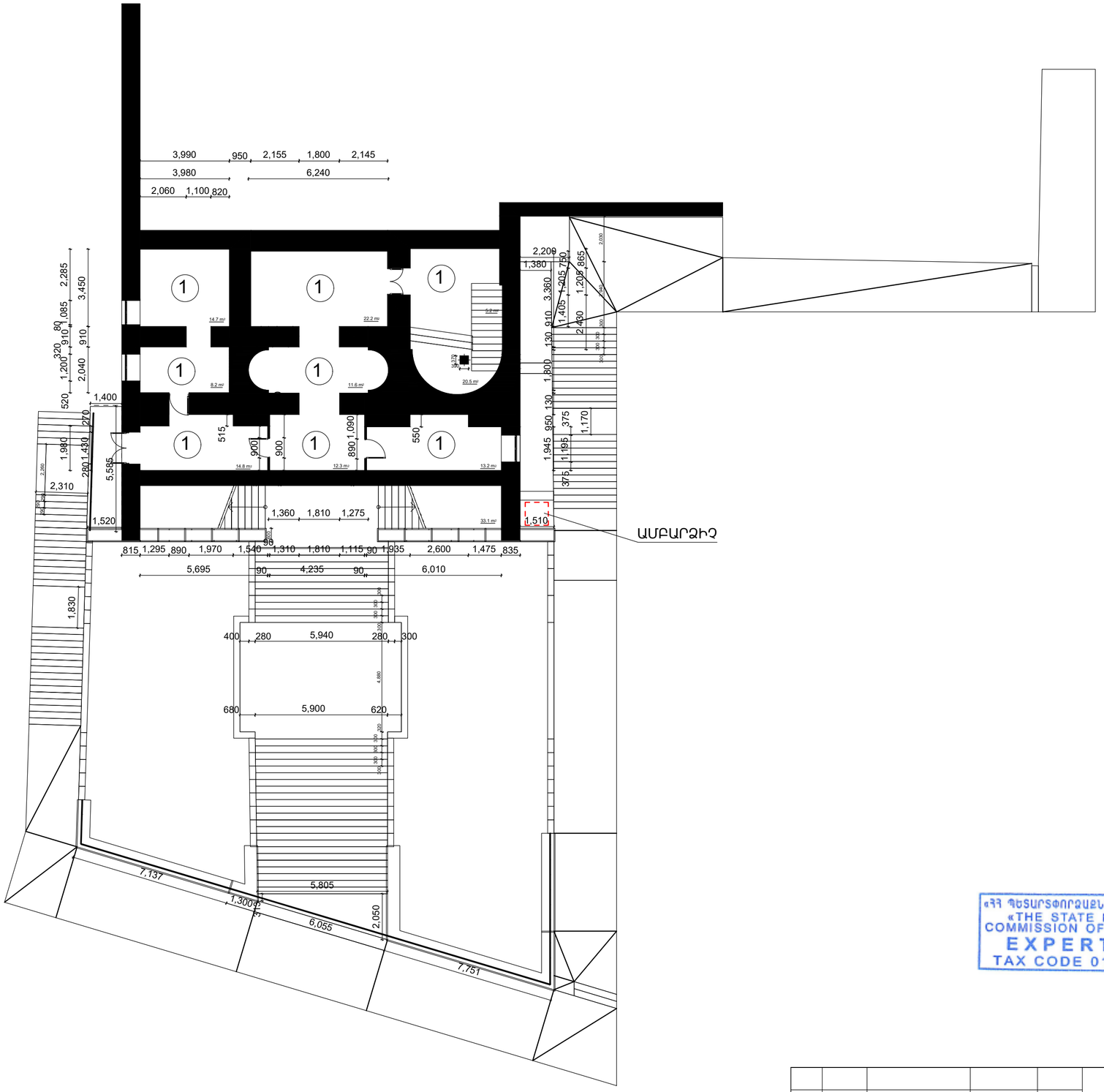

ՊԱՅՄԱՆԱԿԱՆ ՆԻՇՆԵՐ

1 ՀԱՏԱԿՆԵՐԻ ՄԱԿՆԻՇԱՎՈՐՈՒՄ

«ՀՀ ՊԵՏԱՐՏՓՈՐՁԱՔՆՆՈՒԹՅՈՒՆ» ՓԲԸ
«THE STATE EXPERT COMMISSION OF RA» CJSC
EXPERTISE
TAX CODE 01508665

Ծանոթագրություն՝
Սույն թերթը նայել Ճ-38 թերթի հետ

ՆԳՃ.	Ա. ՀԱԿՈԲՋԱՆՅԱՆ			
ՆԱԽԱԳԾԵՑ	Ա. ՄԱԿԱՐՅԱՆ			
ՆԱԽԱԳԾԵՑ	Ա. ԴԱՆԻԵԼՅԱՆ			

Հ. ԹՈՒՄԱՆՅԱՆԻ ՏՈՒՆ ԹԱՆԳԱՐԱՆԻ ՆՈՐՈԳՄԱՆ, 2-ՐԴ ՄԱՍՆԱՇԵՆՔԻ ՔԱՆԴՄԱՆ ԵՎ ՆՈՐԻ ԿԱՌՈՒՑՄԱՆ
Հասցե՝ ք. Երևան, Մոսկովյան փողոց հ.40

ՃԱՐՏԱՐԱՊԵՏԱԿԱՆ ԼՈՒԾՈՒՄՆԵՐ

ՓՈՒԼ	ԹԵՐԹ	ԹԵՐԹԵՐ
ԱՆ	Ճ-23	45

-3.10 ՆԻՇՈՒՄ ՀԱՏԱԿՆԵՐԻ ՄԱԿՆԻՇԱՎՈՐՄԱՆ ՀԱՏԱԿԱԳԻԾ Մ 1:200

«ԷՄ ՋԻ ԴԻԶԱՅՆ» ՍՊԸ
ԼԻՑԵՆԶԻԱ ՔՊՆ - 000649

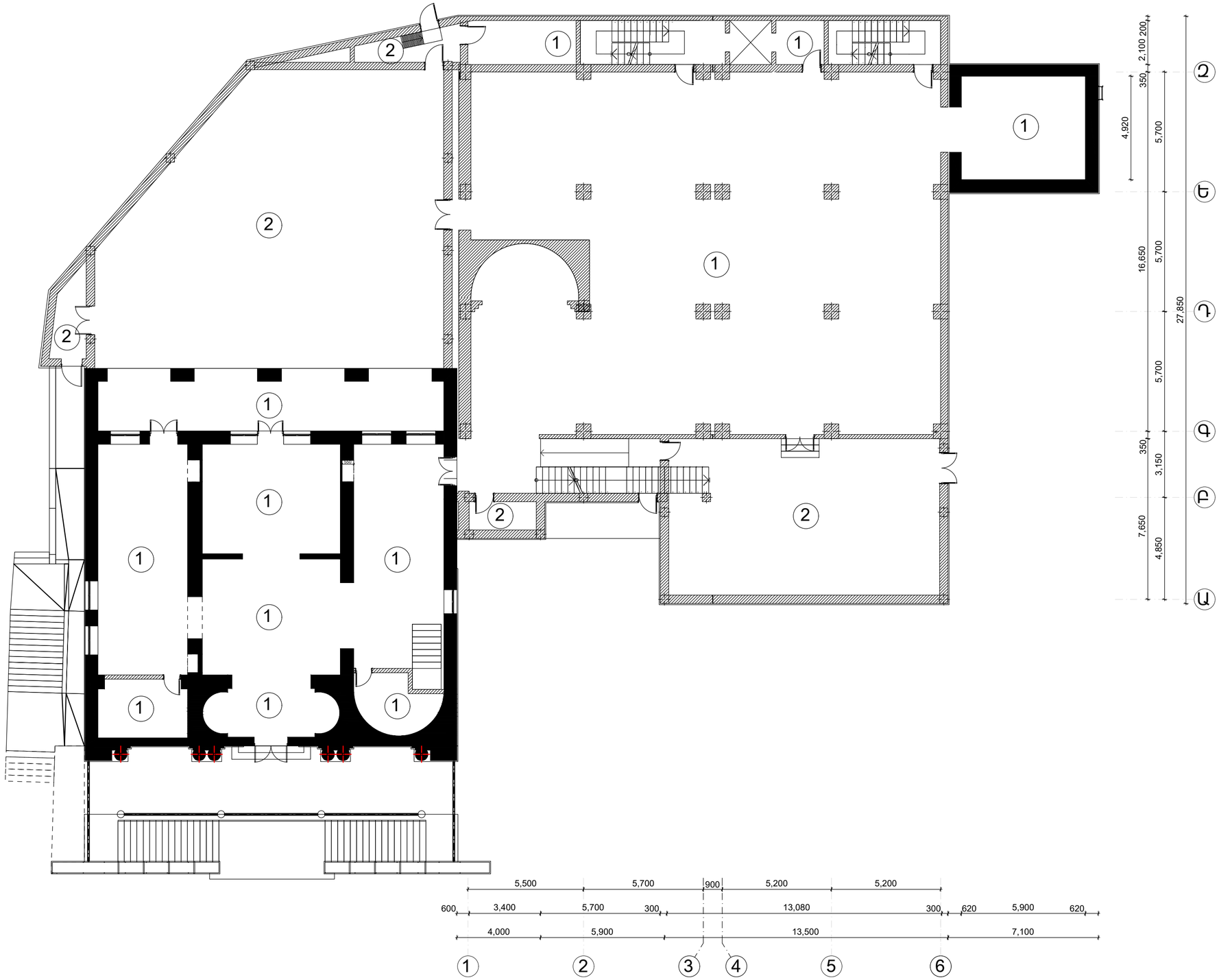

ՊԱՅՄԱՆԱԿԱՆ ՆԵՇԱՆՆԵՐ

1 ՀԱՏԱԿՆԵՐԻ ՄԱԿՆԻՇԱՎՈՐՈՒՄ

«ՀՀ ՊԵՏԱՐՏՓՈՐՁԱՔՆՆՈՒԹՅՈՒՆ» ՓԲԸ
«THE STATE EXPERT COMMISSION OF RA» CJSC
EXPERTISE
TAX CODE 01508665

Ծանոթագրություն՝
Սույն թերթը նայել Ճ-38 թերթի հետ

				Հ. ԹՈՒՄԱՆՅԱՆԻ ՏՈՒՆ ԹԱՆԳԱՐԱՆԻ ՆՈՐՈԳՄԱՆ, 2-ՐԴ ՄԱՍՆԱՇԵՆՔԻ ՔԱՆԴՄԱՆ ԵՎ ՆՈՐԻ ԿԱՌՈՒՑՄԱՆ Հասցե՝ ք. Երևան, Մոսկովյան փողոց հ.40
ՆԳՃ.	Ա. ՀԱԿՈԲՋԱՆՅԱՆ			**ՃԱՐՏԱՐԱՊԵՏԱԿԱՆ ԼՈՒԾՈՒՄՆԵՐ**
ՆԱԽԱԳԾԵՑ	Ա. ՄԱԿԱՐՅԱՆ			
ՆԱԽԱԳԾԵՑ	Ա. ԴԱՆԻԵԼՅԱՆ			±0.00 ՆԻՇՈՒՄ ՀԱՏԱԿՆԵՐԻ ՄԱԿՆԻՇԱՎՈՐՄԱՆ ՀԱՏԱԿԱԳԻԾ

ՓՈՒԼ	ԹԵՐԹ	ԹԵՐԹԵՐ
ԱՆ	Ճ-24	45

«ԷՄ ՋԻ ԴԻԶԱՅՆ» ՍՊԸ
ԼԻՑԵՆԶԻԱ ՔՊՆ - 000649

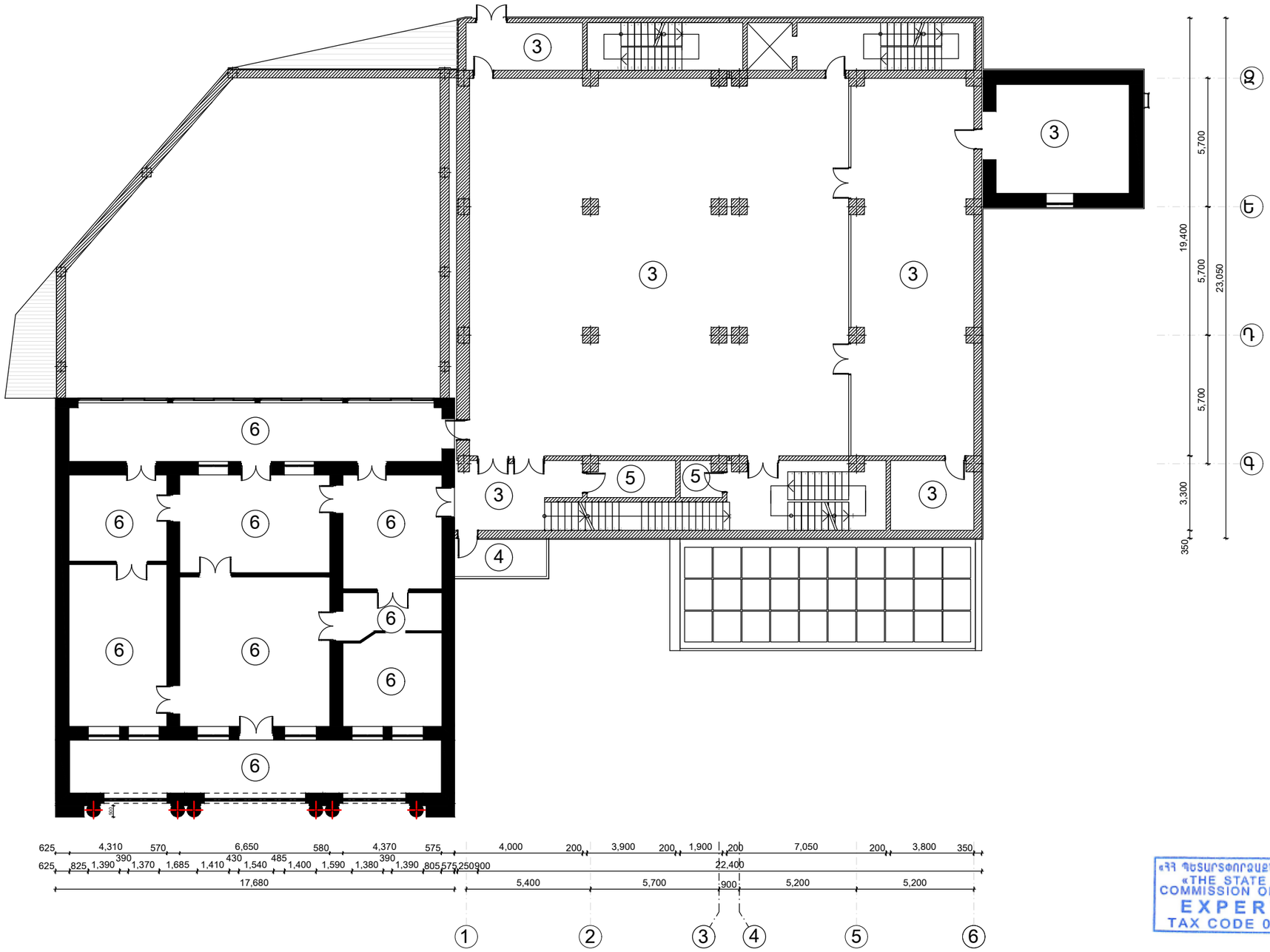

ՊԱՅՄԱՆԱԿԱՆ ՆՇԱՆՆԵՐ

(1) ՀԱՏԱԿՆԵՐԻ ՄԱԿՆԻՇԱՎՈՐՈՒՄ

«ՀՀ ՊԵՏԱՐՏՓՈՐՁԱՔՆՆՈՒԹՅՈՒՆ» ՓԲԸ
«THE STATE EXPERT COMMISSION OF RA» CJSC
EXPERTISE
TAX CODE 01508665

Ծանոթագրություն՝
Սույն թերթը նայել Ճ-38 թերթի հետ

					Հ. ԹՈՒՄԱՆՅԱՆԻ ՏՈՒՆ ԹԱՆԳԱՐԱՆԻ ՆՈՐՈԳՄԱՆ, 2-ՐԴ ՄԱՍՆԱՇԵՆՔԻ ՔԱՆԴՄԱՆ ԵՎ ՆՈՐԻ ԿԱՌՈՒՑՄԱՆ Հասցե՝ ք. Երևան, Մոսկովյան փողոց հ.40			
ՆԳՃ.	Ա. ՀԱԿՈԲՋԱՆՅԱՆ			ՃԱՐՏԱՐԱՊԵՏԱԿԱՆ ԼՈՒԾՈՒՄՆԵՐ	ՓՈՒԼ	ԹԵՐԹ	ԹԵՐԹԵՐ
ՆԱԽԱԳԾԵՑ	Ա. ՄԱԿԱՐՅԱՆ				ԱՆ	Ճ-25	45
ՆԱԽԱԳԾԵՑ	Ա. ԴԱՆԻԵԼՅԱՆ			+4.05 ՆԻՇՈՒՄ ՀԱՏԱԿՆԵՐԻ ՄԱԿՆԻՇԱՎՈՐՄԱՆ ՀԱՏԱԿԱԳԻԾ	«ԷՄ ՋԻ ԴԻԶԱՅՆ» ՍՊԸ ԼԻՑԵՆԶԻԱ ՔՊՆ - 000649		

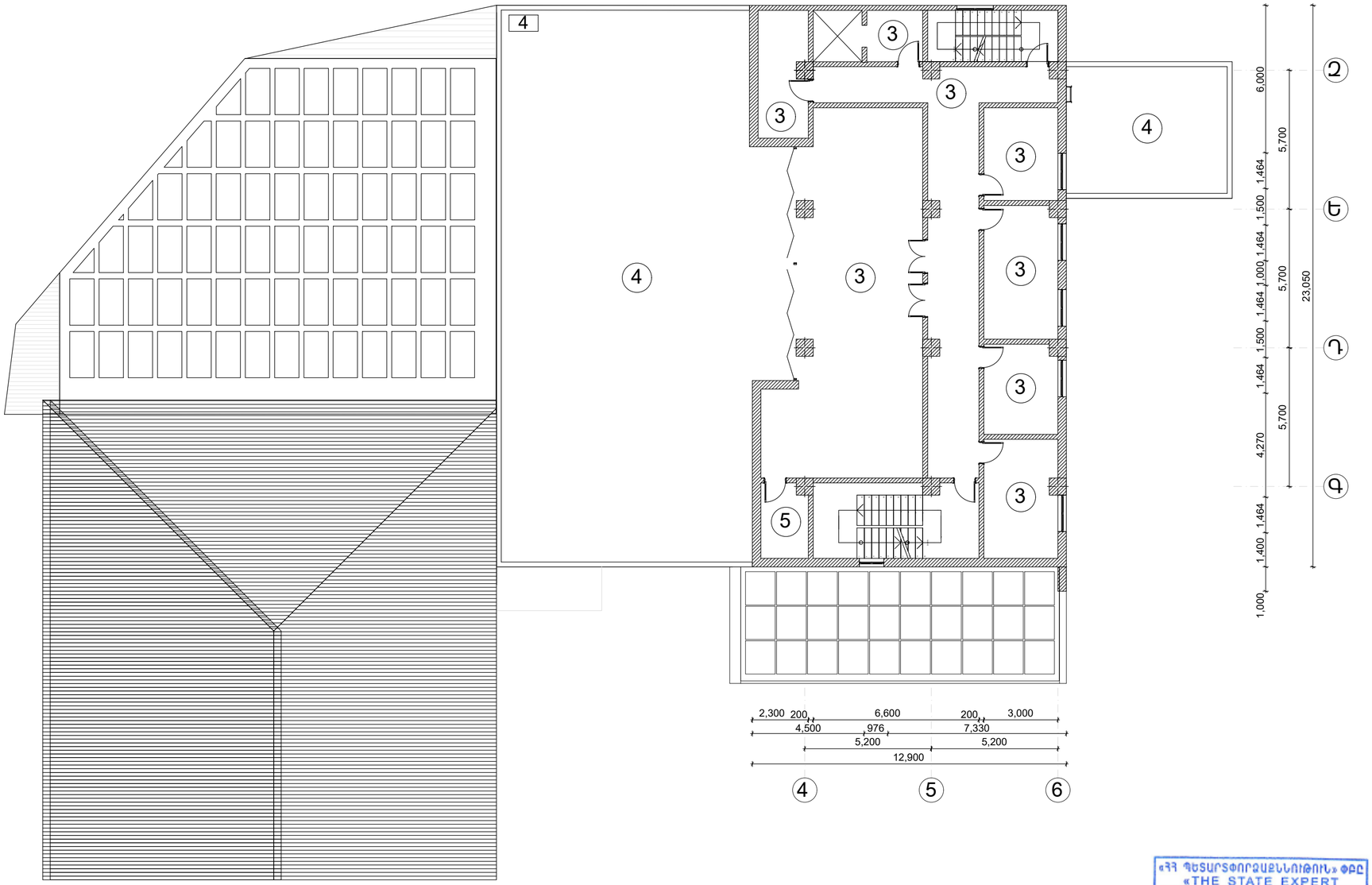

ՊԱՅՄԱՆԱԿԱՆ ԼԵԳԵՆԴԵՐ

1 ՀԱՏԱԿՆԵՐԻ ՄԱԿՆԻՇԱՎՈՐՈՒՄ

«ՀՀ ՊԵՏԱՐՏՓՈՐՁԱՔՆՆՈՒԹՅՈՒՆ» ՓԲԸ
«THE STATE EXPERT COMMISSION OF RA» CJSC
EXPERTISE
TAX CODE 01508665

Ծանոթագրություն՝
Սույն թերթը նայել Ճ-38 թերթի հետ

					Հ. ԹՈՒՄԱՆՅԱՆԻ ՏՈՒՆ ԹԱՆԳԱՐԱՆԻ ՆՈՐՈԳՄԱՆ, 2-ՐԴ ՄԱՍՆԱՇԵՆՔԻ ՔԱՆԴՄԱՆ ԵՎ ՆՈՐԻ ԿԱՌՈՒՑՄԱՆ Հասցե՝ ք. Երևան, Մոսկովյան փողոց հ.40		
ՆԳՃ.	Ա. ՀԱԿՈԲՋԱՆՅԱՆ			ՃԱՐՏԱՐԱՊԵՏԱԿԱՆ ԼՈՒԾՈՒՄՆԵՐ	ՓՈՒԼ	ԹԵՐԹ	ԹԵՐԹԵՐ
ՆԱԽԱԳԾԵՑ	Ա. ՄԱԿԱՐՅԱՆ				ԱՆ	Ճ-26	45
ՆԱԽԱԳԾԵՑ	Ա. ԴԱՆԻԵԼՅԱՆ			+8.70 ՆԻՇՈՒՄ ՀԱՏԱԿՆԵՐԻ ՄԱԿՆԻՇԱՎՈՐՄԱՆ ՀԱՏԱԿԱԳԻԾ	«ԷՄ ՋԻ ԴԻԶԱՅՆ» ՍՊԸ ԼԻՑԵՆԶԻԱ ՔՊՆ - 000649		

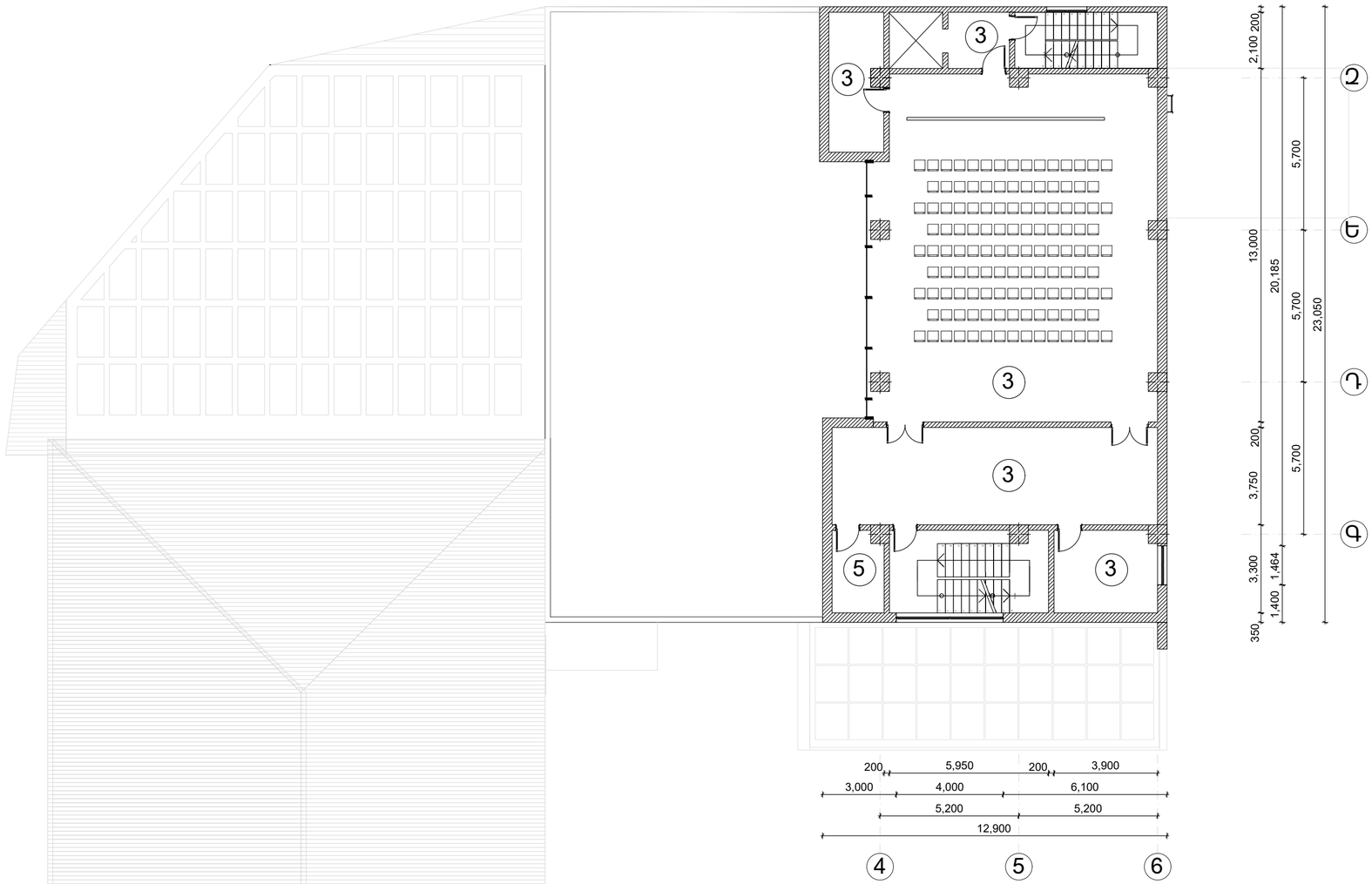

ՊԱՅՄԱՆԱԿԱՆ ԵՆԹԱԼԵՐ

1 ՀԱՏԱԿՆԵՐԻ ՄԱԿՆԻՇԱՎՈՐՈՒՄ

«ՀՀ ՊԵՏԱՐՏՓՈՐՁԱՔՆՆՈՒԹՅՈՒՆ» ՓԲԸ
«THE STATE EXPERT COMMISSION OF RA» CJSC
EXPERTISE
TAX CODE 01508665

Ծանոթագրություն՝
Սույն թերթը նայել Ճ-38 թերթի հետ

					Հ. ԹՈՒՄԱՆՅԱՆԻ ՏՈՒՆ ԹԱՆԳԱՐԱՆԻ ՆՈՐՈԳՄԱՆ, 2-ՐԴ ՄԱՍՆԱՇԵՆՔԻ ՔԱՆԴՄԱՆ ԵՎ ՆՈՐԻ ԿԱՌՈՒՑՄԱՆ Հասցե՝ ք. Երևան, Մոսկովյան փողոց հ.40		
ՆԳՃ.	Ա. ՀԱԿՈԲՋԱՆՅԱՆ			ՃԱՐՏԱՐԱՊԵՏԱԿԱՆ ԼՈՒԾՈՒՄՆԵՐ	ՓՈՒԼ ԱՆ	ԹԵՐԹ Ճ-27	ԹԵՐԹԵՐ 45
ՆԱԽԱԳԾԵՑ	Ա. ՄԱԿԱՐՅԱՆ			+12.75 ՆԻՇՈՒՄ ՀԱՏԱԿՆԵՐԻ ՄԱԿՆԻՇԱՎՈՐՄԱՆ ՀԱՏԱԿԱԳԻԾ	«ԷՄ ՋԻ ԴԻԶԱՅՆ» ՍՊԸ ԼԻՑԵՆԶԻԱ ՔՊՆ - 000649		
ՆԱԽԱԳԾԵՑ	Ա. ԴԱՆԻԵԼՅԱՆ						

ՊԱՅՄԱՆԱԿԱՆ ՆՇԱՆՆԵՐ

1 ՀԱՏԱԿՆԵՐԻ ՄԱԿՆԻՇԱՎՈՐՈՒՄ

Ծանոթագրություն՝
Սույն թերթը նայել Ճ-38 թերթի հետ

«ՀՀ ՊԵՏԱՐՏՈՐԾԱՁՆՆՈՒԹՅՈՒՆ» ՓԲԸ
«THE STATE EXPERT COMMISSION OF RA» CJSC
EXPERTISE
TAX CODE 01508665

ՆԳՃ.	Ա. ՀԱԿՈԲՋԱՆՅԱՆ			
ՆԱԽԱԳԾԵՑ	Ա. ՄԱԿԱՐՅԱՆ			
ՆԱԽԱԳԾԵՑ	Ա. ԴԱՆԻԵԼՅԱՆ			

Հ. ԹՈՒՄԱՆՅԱՆԻ ՏՈՒՆ ԹԱՆԳԱՐԱՆԻ ՆՈՐՈԳՄԱՆ, 2-ՐԴ ՄԱՍՆԱՇԵՆՔԻ ՔԱՆԴՄԱՆ ԵՎ ՆՈՐԻ ԿԱՌՈՒՑՄԱՆ
Հասցե՝ ք. Երևան, Մոսկովյան փողոց հ.40

ՃԱՐՏԱՐԱՊԵՏԱԿԱՆ ԼՈՒԾՈՒՄՆԵՐ

ՓՈՒԼ	ԹԵՐԹ	ԹԵՐԹԵՐ
ԱՆ	Ճ-28	45

+17.55 ՆԻՇՈՒՄ ՀԱՏԱԿՆԵՐԻ ՄԱԿՆԻՇԱՎՈՐՄԱՆ ՀԱՏԱԿԱԳԻԾ

«ԷՄ ՋԻ ԴԻԶԱՅՆ» ՍՊԸ
ԼԻՑԵՆԶԻԱ ՔՊՆ - 000649

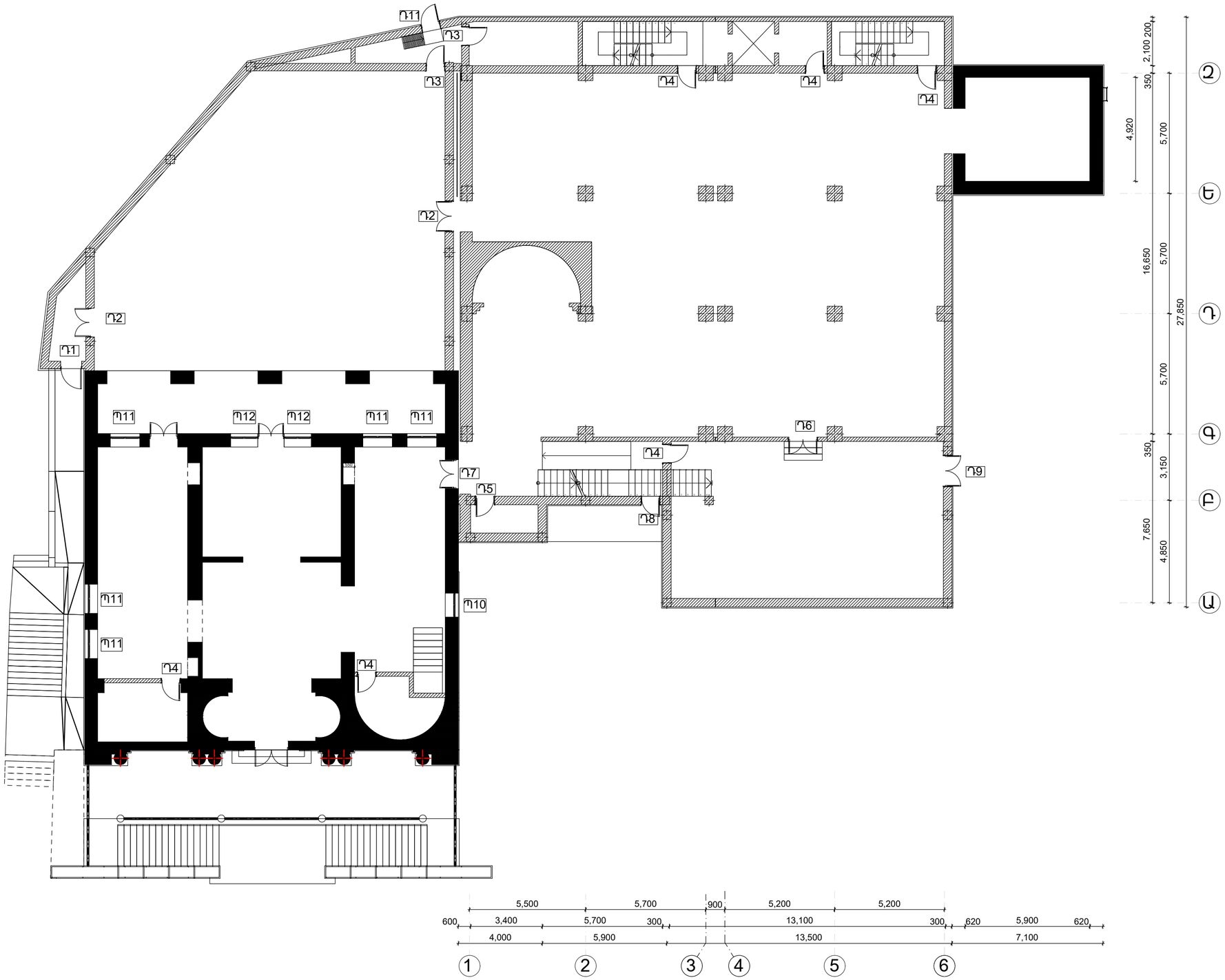

ՊԱՅՄԱՆԱԿԱՆ ՆՇԱՆՆԵՐ

Պ1 ՊԱՏՈՒՀԱՆՆԵՐԻ ՄԱԿՆԻՇԱՎՈՐՈՒՄ

Վ1 ՎԻՏՐԱԺՆԵՐԻ

Դ1 ԴՌՆԵՐԻ ՄԱԿՆԻՇԱՎՈՐՈՒՄ

Ճ1 ՃԱՃԿԵՐԻ ՄԱԿՆԻՇԱՎՈՐՈՒՄ

«ՀՀ ՊԵՏԱՐՏՓՈՐՁԱԳԻՏՈՒԹՅՈՒՆ» ՓԲԸ
«THE STATE EXPERT COMMISSION OF RA» CJSC
EXPERTISE
TAX CODE 01508665

Ծանոթագրություն՝
Սույն թերթը նայել Ճ-43 թերթի հետ

ՆԳՃ.	Ա. ՀԱԿՈԲՋԱՆՅԱՆ			
ՆԱԽԱԳԾԵՑ	Ա. ՄԱԿԱՐՅԱՆ			
ՆԱԽԱԳԾԵՑ	Ա. ԴԱՆԻԵԼՅԱՆ			

Հ. ԹՈՒՄԱՆՅԱՆԻ ՏՈՒՆ ԹԱՆԳԱՐԱՆԻ ՆՈՐՈԳՄԱՆ, 2-ՐԴ ՄԱՍՆԱՇԵՆՔԻ ՔԱՆԴՄԱՆ ԵՎ ՆՈՐԻ ԿԱՌՈՒՑՄԱՆ
Հասցե՝ ք. Երևան, Մոսկովյան փողոց հ.40

ՃԱՐՏԱՐԱՊԵՏԱԿԱՆ ԼՈՒԾՈՒՄՆԵՐ

ՓՈՒԼ	ԹԵՐԹ	ԹԵՐԹԵՐ
ԱՆ	Ճ-29	45

±0.00 ՆԻՇՈՒՄ ԴՌՆԵՐԻ, ՊԱՏՈՒՀԱՆՆԵՐԻ, ՎԻՏՐԱԺՆՈՐԻ ՄԱԿՆԻՇԱՎՈՐՄԱՆ ՀԱՏԱԿԱԳԻԾ

«ԷՄ ՋԻ ԴԻԶԱՅՆ» ՍՊԸ
ԼԻՑԵՆԶԻԱ ՔՊՆ - 000649

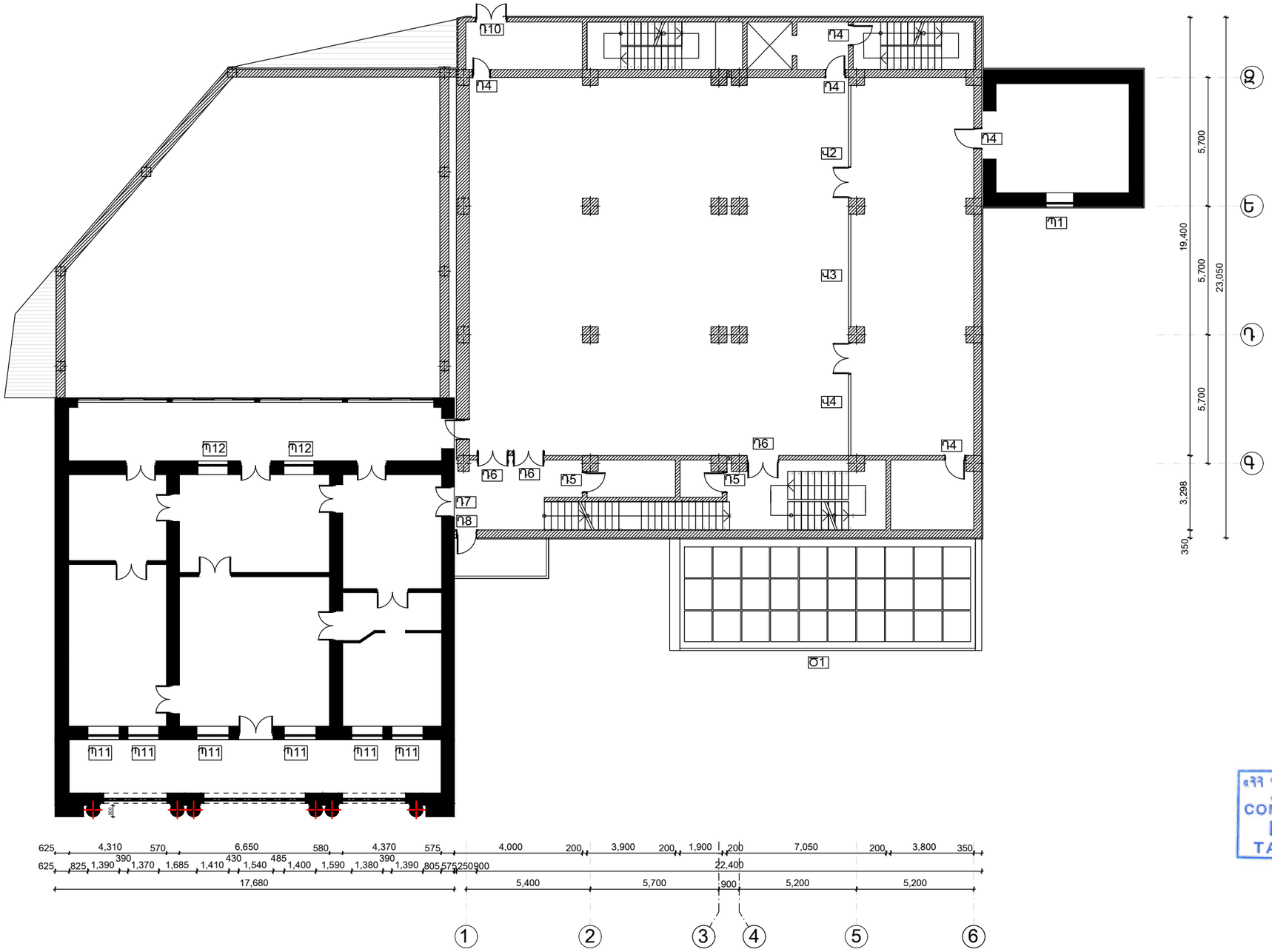

ՊԱՅՄԱՆԱԿԱՆ ՆՇԱՆՆԵՐ

- Պ1 ՊԱՏՈՒՀԱՆՆԵՐԻ ՄԱԿՆԻՇԱՎՈՐՈՒՄ
- Վ1 ՎԻՏՐԱԺՆԵՐԻ
- Դ1 ԴՈՆԵՐԻ ՄԱԿՆԻՇԱՎՈՐՈՒՄ
- Ծ1 ԾԱԾԿԵՐԻ ՄԱԿՆԻՇԱՎՈՐՈՒՄ

«ՀՀ ՊԵՏԱՐՏՓՈՐՁԱՔՆՆՈՒԹՅՈՒՆ» ՓԲԸ
«THE STATE EXPERT COMMISSION OF RA» CJSC
EXPERTISE
TAX CODE 01508665

Ծանոթագրություն՝
Սույն թերթը նայել Ճ-43 թերթի հետ

					Հ. ԹՈՒՄԱՆՅԱՆԻ ՏՈՒՆ ԹԱՆԳԱՐԱՆԻ ՆՈՐՈԳՄԱՆ, 2-ՐԴ ՄԱՍՆԱՇԵՆՔԻ ՔԱՆԴՄԱՆ ԵՎ ՆՈՐԻ ԿԱՌՈՒՑՄԱՆ Հասցե՝ ք. Երևան, Մոսկովյան փողոց հ.40		
ՆԳՃ.	Ա. ՀԱԿՈԲՋԱՆՅԱՆ			ՃԱՐՏԱՐԱՊԵՏԱԿԱՆ ԼՈՒԾՈՒՄՆԵՐ	ՓՈՒԼ	ԹԵՐԹ	ԹԵՐԹԵՐ
ՆԱԽԱԳԾԵՑ	Ա. ՄԱԿԱՐՅԱՆ				ԱՆ	Ճ-30	45
ՆԱԽԱԳԾԵՑ	Ա. ԴԱՆԻԵԼՅԱՆ			+4.05 ՆԻՇՈՒՄ ԴՈՆԵՐԻ, ՊԱՏՈՒՀԱՆՆԵՐԻ, ՎԻՏՐԱԺՆՈՐԻ ՄԱԿՆԻՇԱՎՈՐՄԱՆ ՀԱՏԱԿԱԳԻԾ	«ԷՄ ՋԻ ԴԻԶԱՅՆ» ՍՊԸ ԼԻՑԵՆԶԻԱ ՔՊՆ - 000649		

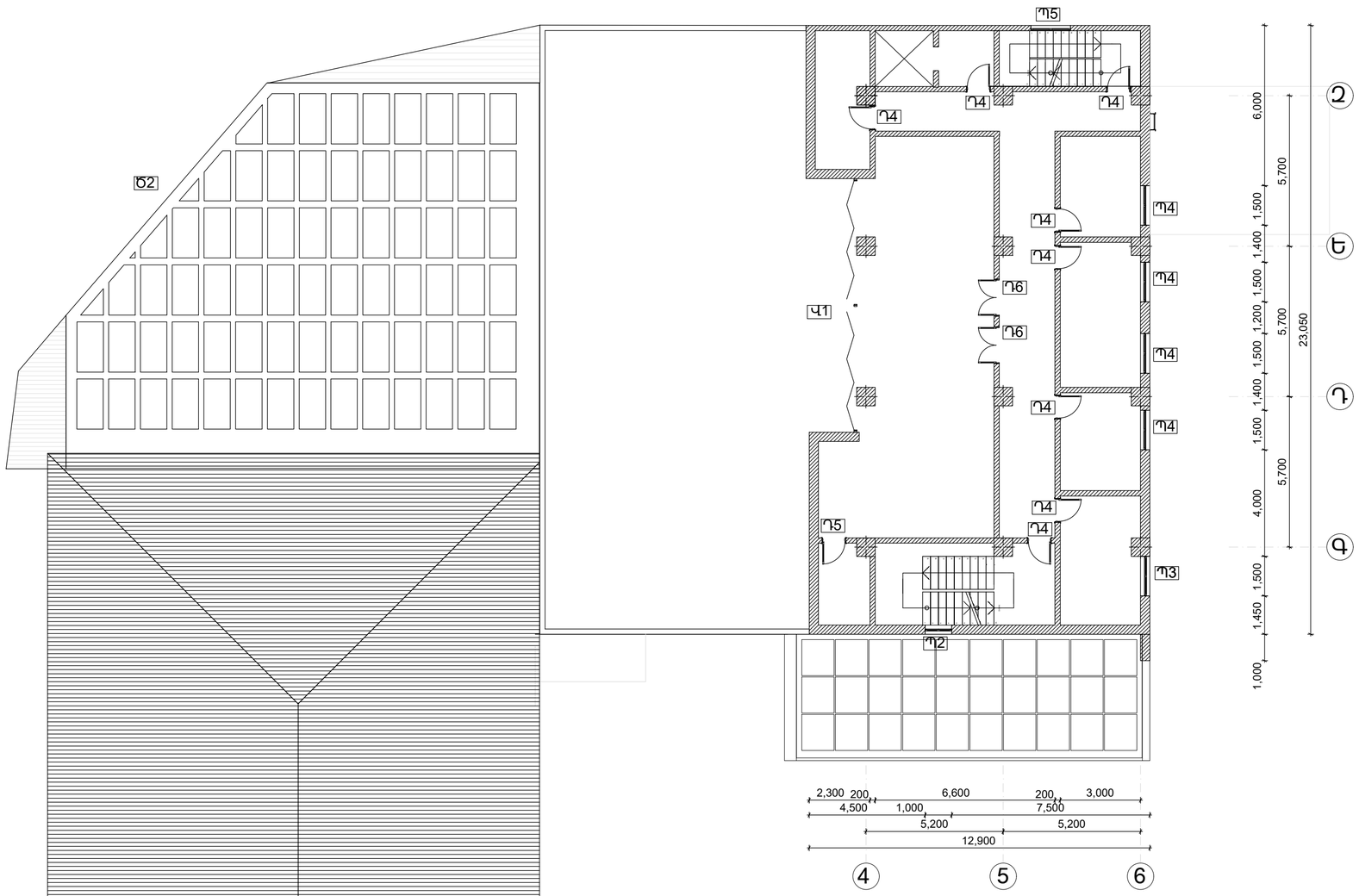

ՊԱՅՄԱՆԱԿԱՆ ՆՇԱՆՆԵՐ

Պ1 ՊԱՏՈՒՀԱՆՆԵՐԻ ՄԱԿՆԻՇԱՎՈՐՈՒՄ

Վ1 ՎԻՏՐԱԺՆԵՐԻ

Դ1 ԴՌՆԵՐԻ ՄԱԿՆԻՇԱՎՈՐՈՒՄ

Ճ1 ՃԱՃԿԵՐԻ ՄԱԿՆԻՇԱՎՈՐՈՒՄ

«ՀՀ ՊԵՏԱՐՏՓՈՐՁԱՔՆՆՈՒԹՅՈՒՆ» ՓԲԸ
«THE STATE EXPERT
COMMISSION OF RA» CJSC
EXPERTISE
TAX CODE 01508665

Ծանոթագրություն՝
Սույն թերթը նայել Ճ-43 թերթի հետ

				Հ. ԹՈՒՄԱՆՅԱՆԻ ՏՈՒՆ ԹԱՆԳԱՐԱՆԻ ՆՈՐՈԳՄԱՆ, 2-ՐԴ ՄԱՍՆԱՇԵՆՔԻ ՔԱՆԴՄԱՆ ԵՎ ՆՈՐԻ ԿԱՌՈՒՑՄԱՆ Հասցե՝ ք. Երևան, Մոսկովյան փողոց հ.40
ՆԳՃ.	Ա. ՀԱԿՈԲՋԱՆՅԱՆ			**ՃԱՐՏԱՐԱՊԵՏԱԿԱՆ ԼՈՒԾՈՒՄՆԵՐ**
ՆԱԽԱԳԾԵՑ	Ա. ՄԱԿԱՐՅԱՆ			
ՆԱԽԱԳԾԵՑ	Ա. ԴԱՆԻԵԼՅԱՆ			+8.70 ՆԻՇՈՒՄ ԴՌՆԵՐԻ, ՊԱՏՈՒՀԱՆՆԵՐԻ, ՎԻՏՐԱԺՆՈՐԻ ՄԱԿՆԻՇԱՎՈՐՄԱՆ ՀԱՏԱԿԱԳԻԾ

ՓՈՒԼ	ԹԵՐԹ	ԹԵՐԹԵՐ
ԱՆ	Ճ-31	45

DESIGN
«ԷՄ ՋԻ ԴԻԶԱՅՆ» ՍՊԸ
ԼԻՑԵՆԶԻԱ ՔՊՆ - 000649

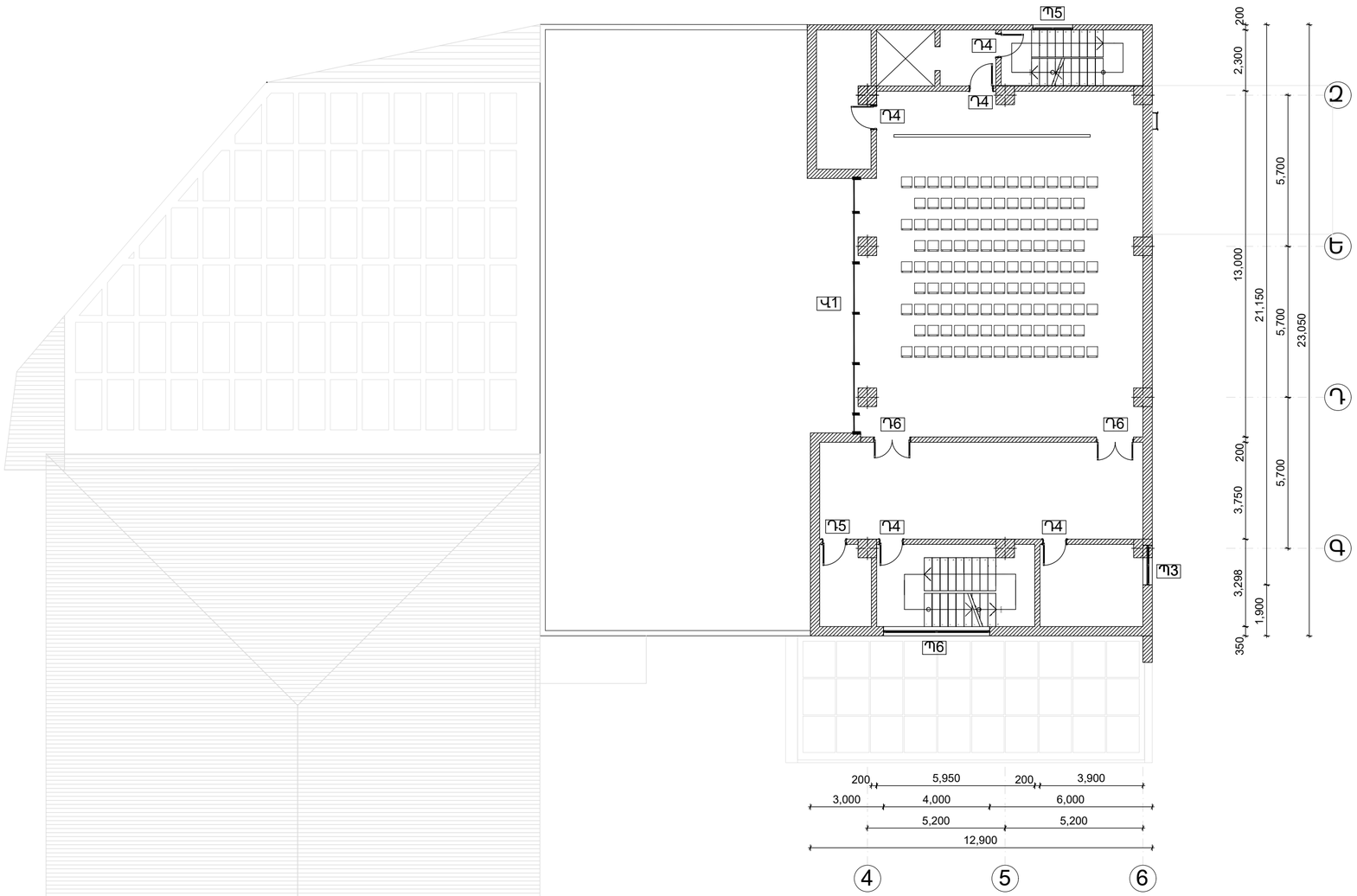

ՊԱՅՄԱՆԱԿԱՆ ՆՇԱՆՆԵՐ

Պ1 ՊԱՏՈՒՀԱՆՆԵՐԻ ՄԱԿՆԻՇԱՎՈՐՈՒՄ

Վ1 ՎԻՏՐԱԺՆԵՐԻ

Դ1 ԴՌՆԵՐԻ ՄԱԿՆԻՇԱՎՈՐՈՒՄ

Ճ1 ՃԱՃԿԵՐԻ ՄԱԿՆԻՇԱՎՈՐՈՒՄ

«ՀՀ ՊԵՏԱՐՏՓՈՐՁԱՔՆՆՈՒԹՅՈՒՆ» ՓԲԸ
«THE STATE EXPERT COMMISSION OF RA» CJSC
EXPERTISE
TAX CODE 01508665

Ծանոթագրություն՝
Սույն թերթը նայել Ճ-43 թերթի հետ

ՆԳՃ.	Ա. ՀԱԿՈԲՋԱՆՅԱՆ			
ՆԱԽԱԳԾԵՑ	Ա. ՄԱԿԱՐՅԱՆ			
ՆԱԽԱԳԾԵՑ	Ա. ԴԱՆԻԵԼՅԱՆ			

Հ. ԹՈՒՄԱՆՅԱՆԻ ՏՈՒՆ ԹԱՆԳԱՐԱՆԻ ՆՈՐՈԳՄԱՆ, 2-ՐԴ ՄԱՍՆԱՇԵՆՔԻ ՔԱՆԴՄԱՆ ԵՎ ՆՈՐԻ ԿԱՌՈՒՑՄԱՆ
Հասցե՝ ք. Երևան, Մոսկովյան փողոց հ.40

ՃԱՐՏԱՐԱՊԵՏԱԿԱՆ ԼՈՒԾՈՒՄՆԵՐ

ՓՈՒԼ	ԹԵՐԹ	ԹԵՐԹԵՐ
ԱՆ	Ճ-32	45

+12.75 ՆԻՇՈՒՄ ԴՌՆԵՐԻ, ՊԱՏՈՒՀԱՆՆԵՐԻ, ՎԻՏՐԱԺՆՈՐԻ ՄԱԿՆԻՇԱՎՈՐՄԱՆ

ՀԱՏԱԿԱԳԻԾ

«ԷՄ ՋԻ ԴԻԶԱՅՆ» ՍՊԸ
ԼԻՑԵՆԶԻԱ ՔՊՆ - 000649

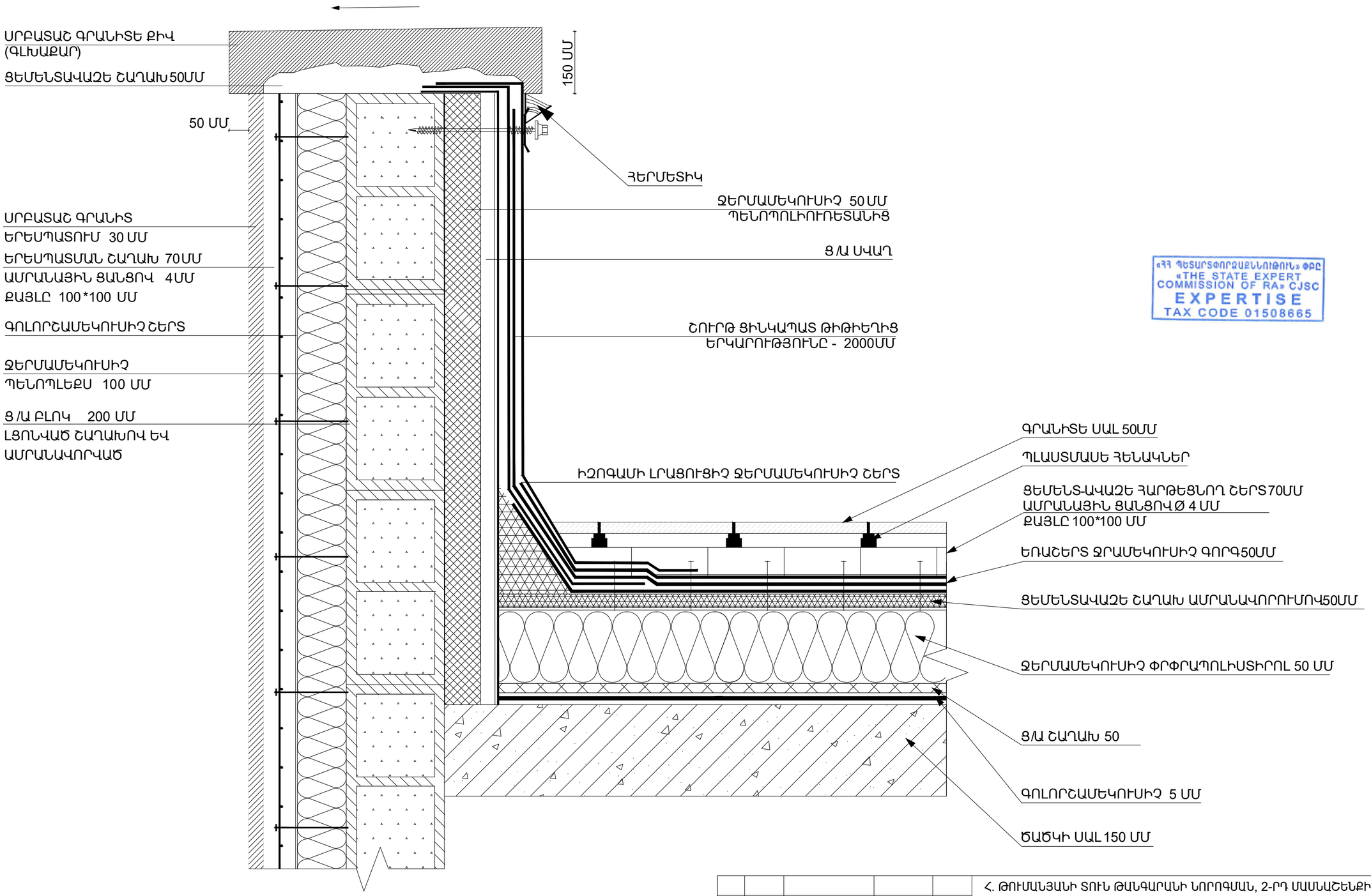

«ՀՀ ՊԵՏԱՐՏՈՐԾԱՁԵՆՈՒԹՅՈՒՆ» ՓԲԸ
«THE STATE EXPERT
COMMISSION OF RA» CJSC
EXPERTISE
TAX CODE 01508665

ՀԱՆԳՈՒՅՑ 1

ՀՀ. ԹՈՒՄԱՆՅԱՆԻ ՏՈՒՆ ԹԱՆԳԱՐԱՆԻ ՆՈՐՈԳՄԱՆ, 2-ՐԴ ՄԱՍՆԱՇԵՆՔԻ ՔԱՆԴՄԱՆ ԵՎ ՆՈՐԻ ԿԱՌՈՒՑՄԱՆ Հասցե՝ ք. Երևան, Մոսկովյան փողոց հ.40			
ՆԳՄ. Ա. ՀԱԿՈԲՋԱՆՅԱՆ	ՃԱՐՏԱՐԱՊԵՏԱԿԱՆ ԼՈՒԾՈՒՄՆԵՐ	ՓՈՒԼ	ԹԵՐԹ	ԹԵՐԹԵՐ
ՆԱԽԱԳԾԵՑ Ա. ՄԱԿԱՐՅԱՆ		ԱՆ	Ճ-33	45
ՆԱԽԱԳԾԵՑ Ա. ԴԱՆԻԵԼՅԱՆ	ՀԱՆԳՈՒՅՑ 1	«ԷՄ ՋԻ ԴԻԶԱՅՆ» ՍՊԸ ԼԻՑԵՆԶԻԱ ՔՊՆ - 000649	

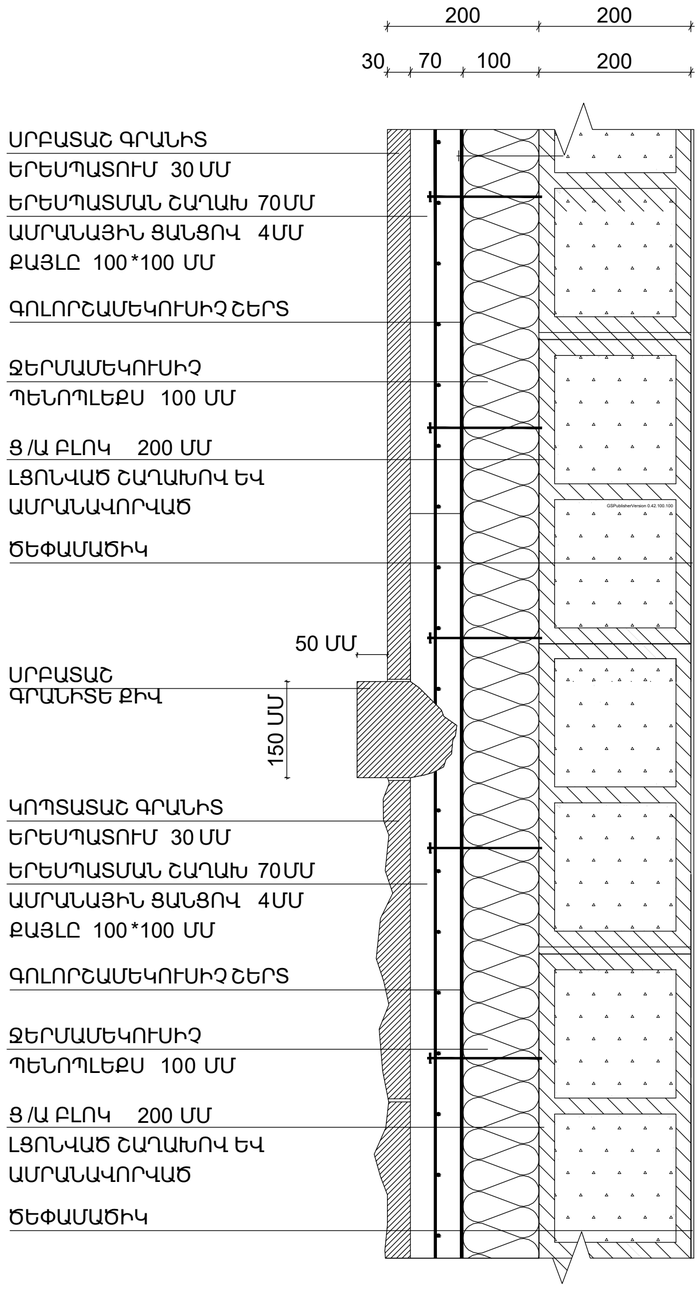

ՀԱՆԳՈՒՅՑ 2

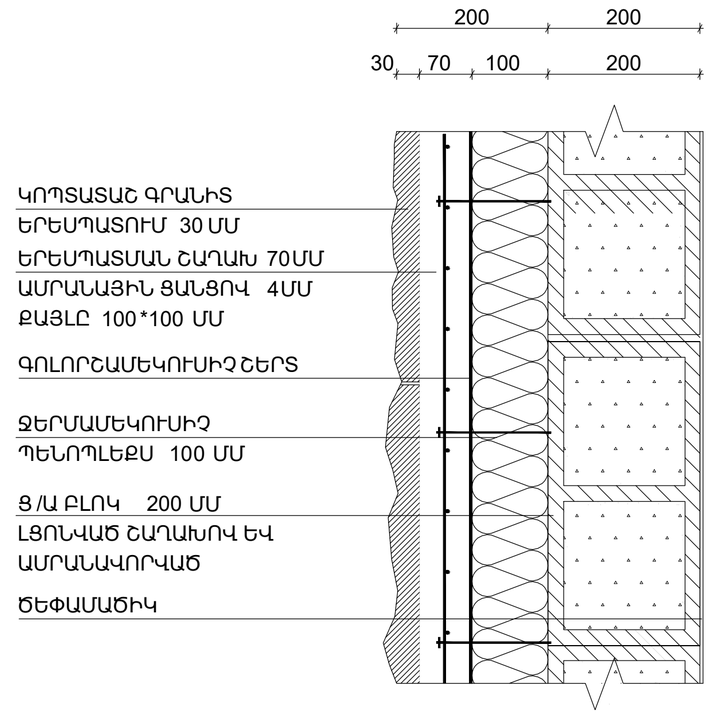

ՀԱՆԳՈՒՅՑ 3

«ՀՀ ՊԵՏԱՐՏՓՈՐՁԱՔՆՆՈՒԹՅՈՒՆ» ՓԲԸ
«THE STATE EXPERT
COMMISSION OF RA» CJSC
EXPERTISE
TAX CODE 01508665

					Հ. ԹՈՒՄԱՆՅԱՆԻ ՏՈՒՆ ԹԱՆԳԱՐԱՆԻ ՆՈՐՈԳՄԱՆ, 2-ՐԴ ՄԱՍՆԱՇԵՆՔԻ ՔԱՆԴՄԱՆ ԵՎ ՆՈՐԻ ԿԱՌՈՒՑՄԱՆ Հասցե՝ ք. Երևան, Մոսկովյան փողոց հ.40		
ՆԳՇ.	Ա. ՀԱԿՈԲՋԱՆՅԱՆ				ՃԱՐՏԱՐԱՊԵՏԱԿԱՆ ԼՈՒԾՈՒՄՆԵՐ	ՓՈՒԼ	ԹԵՐԹ	ԹԵՐԹԵՐ
ՆԱԽԱԳԾԵՑ	Ա. ՄԱԿԱՐՅԱՆ					ԱՆ	Ճ-34	45
ՆԱԽԱԳԾԵՑ	Ա. ԴԱՆԻԵԼՅԱՆ				ՀԱՆԳՈՒՅՑ 2 ՀԱՆԳՈՒՅՑ 3	«ԷՄ ՋԻ ԴԻԶԱՅՆ» ՍՊԸ ԼԻՑԵՆԶԻԱ ՔՊՆ - 000649		

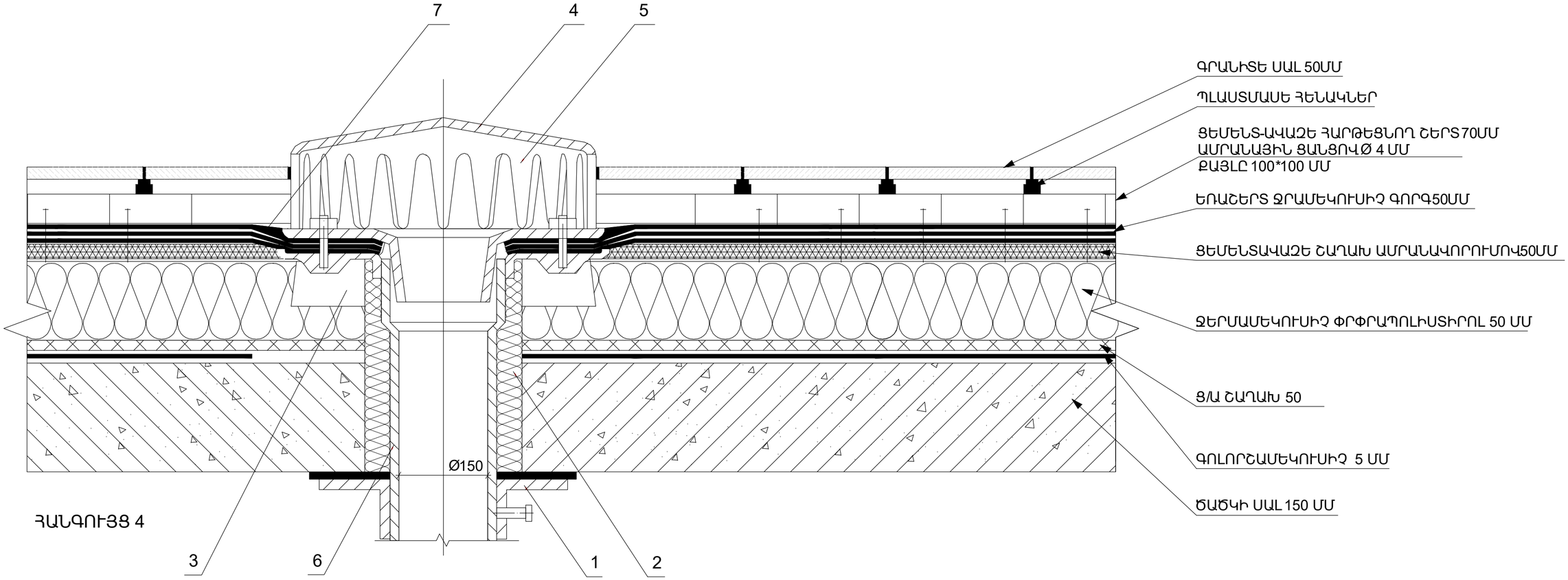

ՀԱՆԳՈՒՅՑ 4

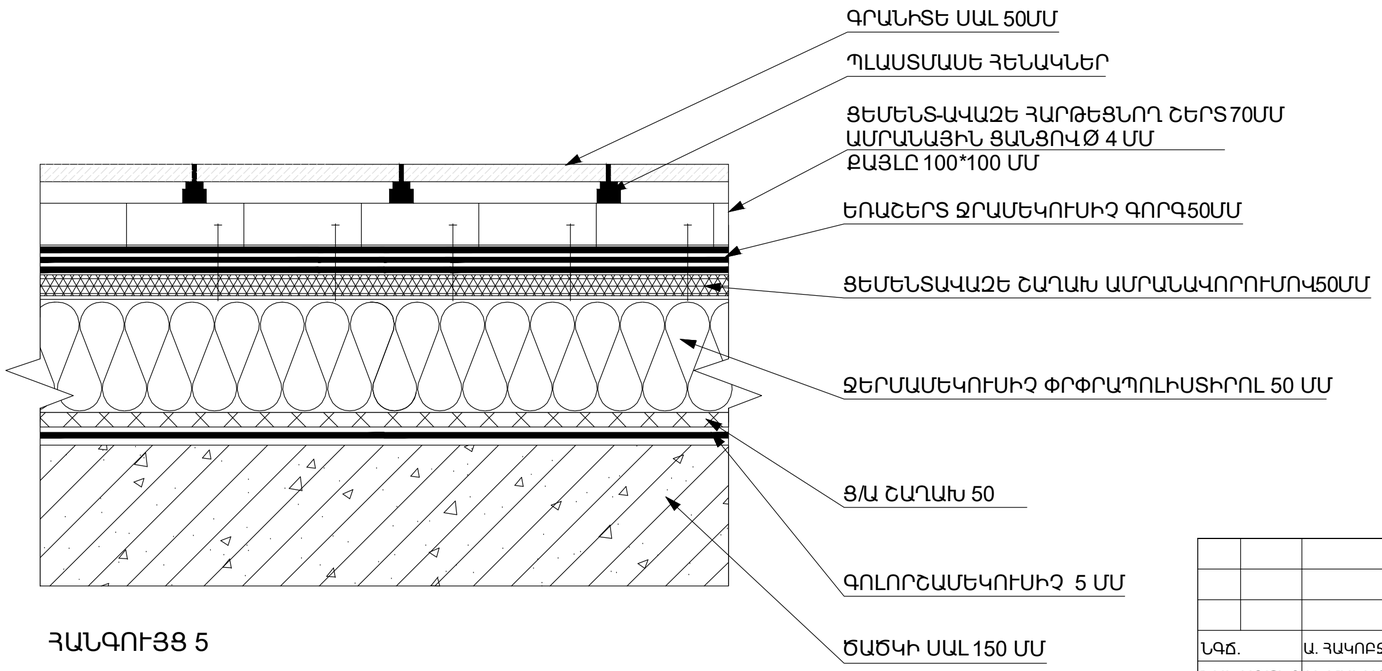

ՀԱՆԳՈՒՅՑ 5

1 - ՄԵՏԱՂԱԿԱՆ ԱՄՐԱԿ

2 - ՋԵՐՄԱՄԵԿՈՒՍԻՉ

3 - ՑԵՄԵՆՏ - ԱՎԱԶԱՅԻՆ ԼԻՑՔ

4 - ԾԱԾԿ

5 - ԸՆԴՈՒՆՈՂ ԽՈՂՈՎԱԿ

6 - ՋՐԱՀԵՌԱՑՄԱՆ ԽՈՂՈՎԱԿ

7 - ԲԵՏՈՆԱՅԻՆ ՄԱՍՏԻԿԱ

«ՀՀ ՊԵՏԱՐՏՓՈՐՁԱՔՆՆՈՒԹՅՈՒՆ» ՓԲԸ
«THE STATE EXPERT COMMISSION OF RA» CJSC
EXPERTISE
TAX CODE 01508665

					Հ. ԹՈՒՄԱՆՅԱՆԻ ՏՈՒՆ ԹԱՆԳԱՐԱՆԻ ՆՈՐՈԳՄԱՆ, 2-ՐԴ ՄԱՍՆԱՇԵՆՔԻ ՔԱՆԴՄԱՆ ԵՎ ՆՈՐԻ ԿԱՌՈՒՑՄԱՆ Հասցե՝ ք. Երևան, Մոսկովյան փողոց հ.40		
ՆԳՀ.	Ա. ՀԱԿՈԲՋԱՆՅԱՆ				ՃԱՐՏԱՐԱՊԵՏԱԿԱՆ ԼՈՒԾՈՒՄՆԵՐ	ՓՈՒԼ	ԹԵՐԹ	ԹԵՐԹԵՐ
ՆԱԽԱԳԾԵՑ	Ա. ՄԱԿԱՐՅԱՆ					ԱՆ	Ճ-35	45
ՆԱԽԱԳԾԵՑ	Ա. ԴԱՆԻԵԼՅԱՆ				ՀԱՆԳՈՒՅՑ 4 ՀԱՆԳՈՒՅՑ 5	«ԷՄ ՋԻ ԴԻԶԱՅՆ» ՍՊԸ ԼԻՑԵՆԶԻԱ ՔՊՆ - 000649		

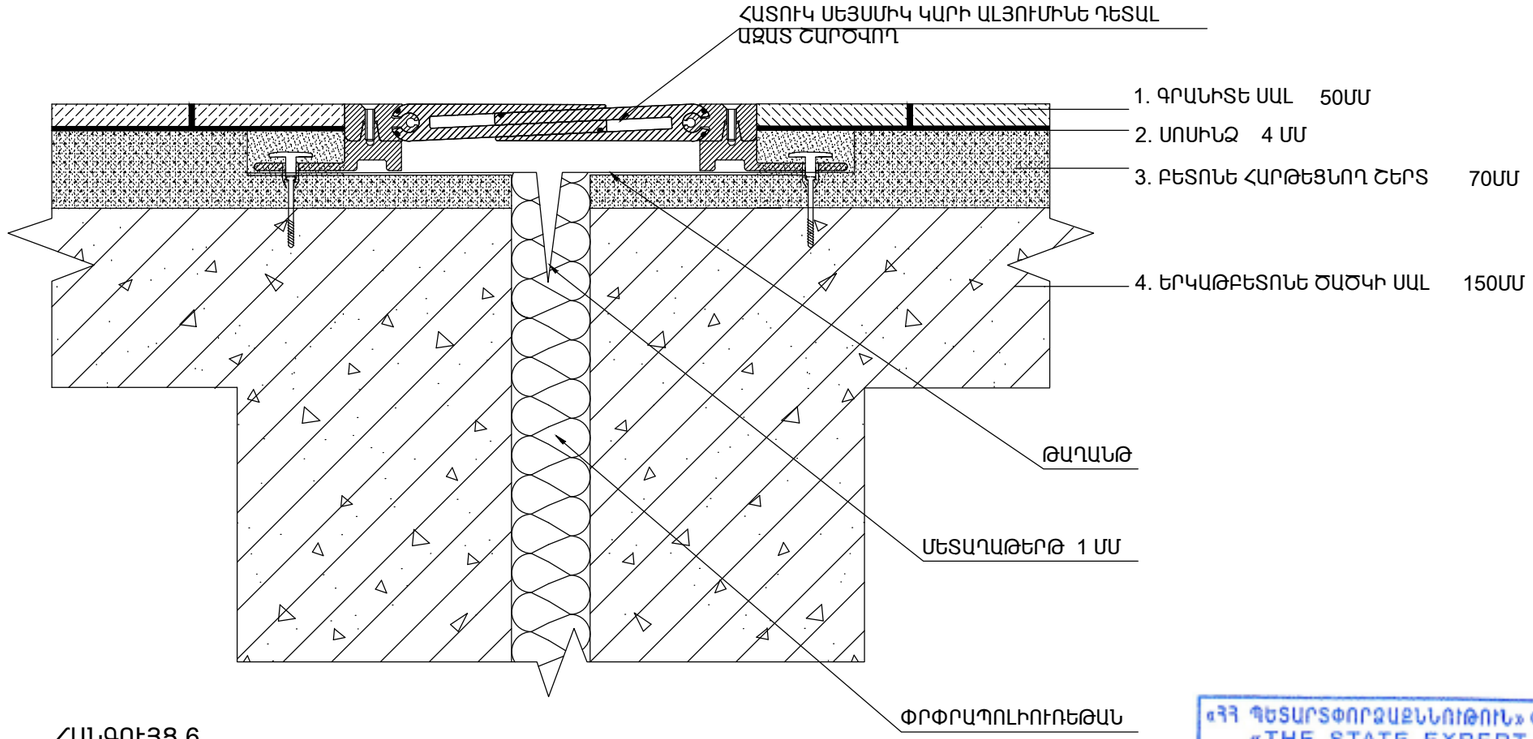

ՀԱՆԳՈՒՅՑ 6

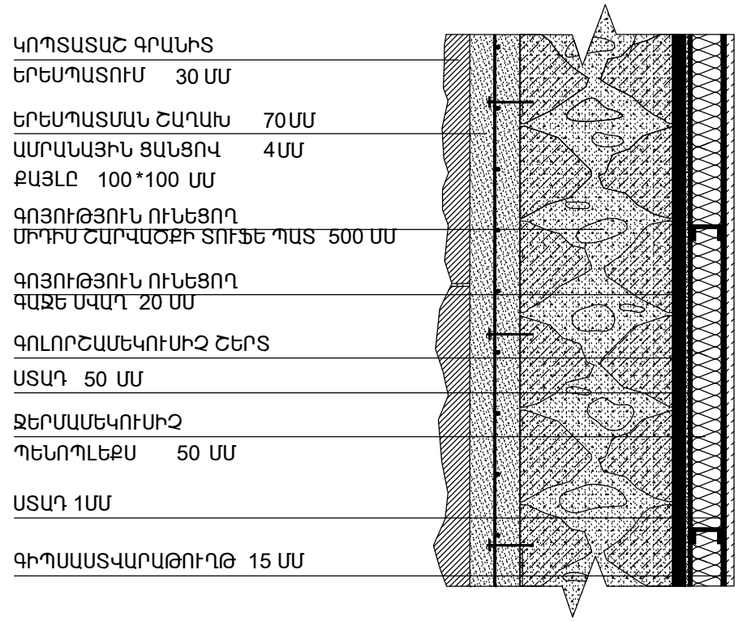

ՀԱՆԳՈՒՅՑ 8

«ՀՀ ՊԵՏԱՐՏՓՈՐՁԱՔՆՆՈՒԹՅՈՒՆ» ՓԲԸ
«THE STATE EXPERT
COMMISSION OF RA» CJSC
EXPERTISE
TAX CODE 01508665

ՀԱՆԳՈՒՅՑ 7

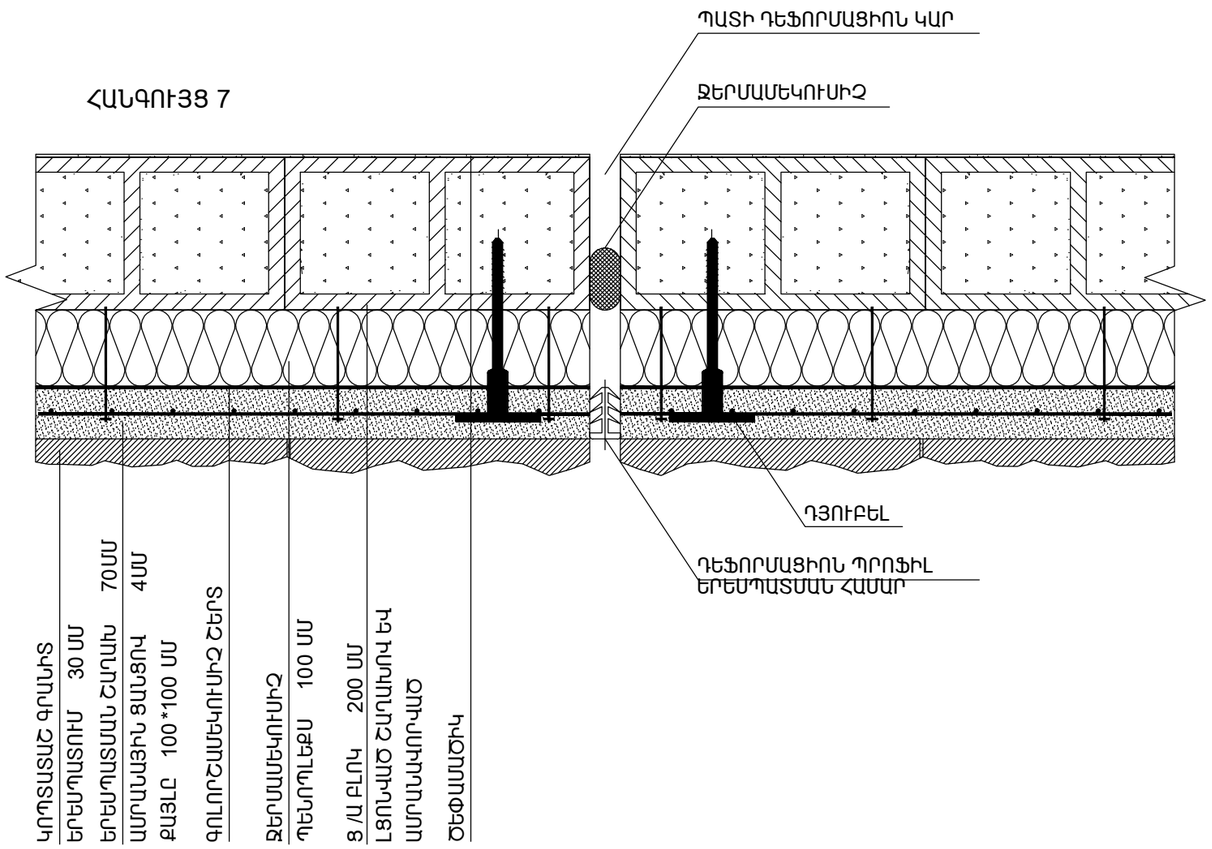

ԾԱՎԱԼՆԵՐԻ ՄԱՍՆԱԳԻՐ

Արտաքին պատերի երեսապատում սրբատաշ գրանիտե սալերով՝ 542մ^2
Արտաքին պատերի երեսապատում կոպտատաշ գրանիտե սալերով՝ 1086.5մ^2
Գռանիտե քիվի տեղադրում արտաքին պատերին՝ 208գմ

Արտաքին պատերի կառուցում թեթեւաբետոնե 350մմ հաստության բլոկներից, ՝ 492.38մ^3, որից՝
I հարկ՝ 93.1մ^3, II հարկ՝ 108.3մ^3, III հարկ՝ 76.3մ^3, IV հարկ՝ 100.8մ^3
Ձմեռային այգի՝ 72.38մ^3, Թամար Թումանյանի այգի՝ 41.5մ^3

Արտաքին պատերի կառուցում թեթեւաբետոնե 200մմ հաստության բլոկներից ,՝ 64.6մ^3, որից՝
I հարկ՝ 18.8մ^3, II հարկ՝ 22.4մ^3, III հարկ՝ 9.9մ^3, IV հարկ՝ 13.5մ^3

Արտաքին պատերի ջերմամեկուսացում պենոպլեքսով 100մմ հաստությամբ, ընդհ՝1397.6մ^3, որից՝
I հարկ՝ 360մ^3, II հարկ՝ 421.4մ^3, III հարկ՝ 260.8մ^3, IV հարկ՝ 355.4մ^3
Ձմեռային այգի՝ 206.7մ^2, Թամար Թումանյանի այգի՝ 118.3մ^2
Գոլորշամեկուսիչ շերտի իրականացում թաղանթով՝ ընդհ՝ 1397.6մ^3, որից՝
I հարկ՝ 360մ^2, II հարկ՝ 421.4մ^2, III հարկ՝ 260.8մ^2, IV հարկ՝ 355.4մ^2
Ձմեռային այգի՝ 206.7մ^2, Թամար Թումանյանի այգի՝118.3մ^2

					ՀՈՎՀԱՆՆԵՍ ԹՈՒՄԱՆՅԱՆԻ ԹԱՆԳԱՐԱՆԻ ՆՈՐՈԳՄԱՆ,2-ՐԴ ՄԱՍՆԱՀԵՆՔԻ ՎԵՐԱԿԱՌՈՒՑՄԱՆ ԵՎ ՀԱՐԿԵՐԻ ԱՎԵԼԱՑՄԱՆ ՆԱԽԱԳԻԾ		
ՆԳՃ.	Ա. ՀԱԿՈԲՋԱՆՅԱՆ			ՃԱՐՏԱՐԱՊԵՏԱԿԱՆ ԼՈՒԾՈՒՄՆԵՐ	ՓՈՒԼ	ԹԵՐԹ	ԹԵՐԹԵՐ
ՆԱԽԱԳԾԵՑ	Ա. ՄԱԿԱՐՅԱՆ				ԱՆ	Ճ-36	45
ՆԱԽԱԳԾԵՑ	Ա. ԴԱՆԻԵԼՅԱՆ			ՀԱՆԳՈՒՅՑ 6 ՀԱՆԳՈՒՅՑ 7 ՀԱՆԳՈՒՅՑ 8	« ԷՄ ՋԻ ԴԻԶԱՅՆ» ՍՊԸ		

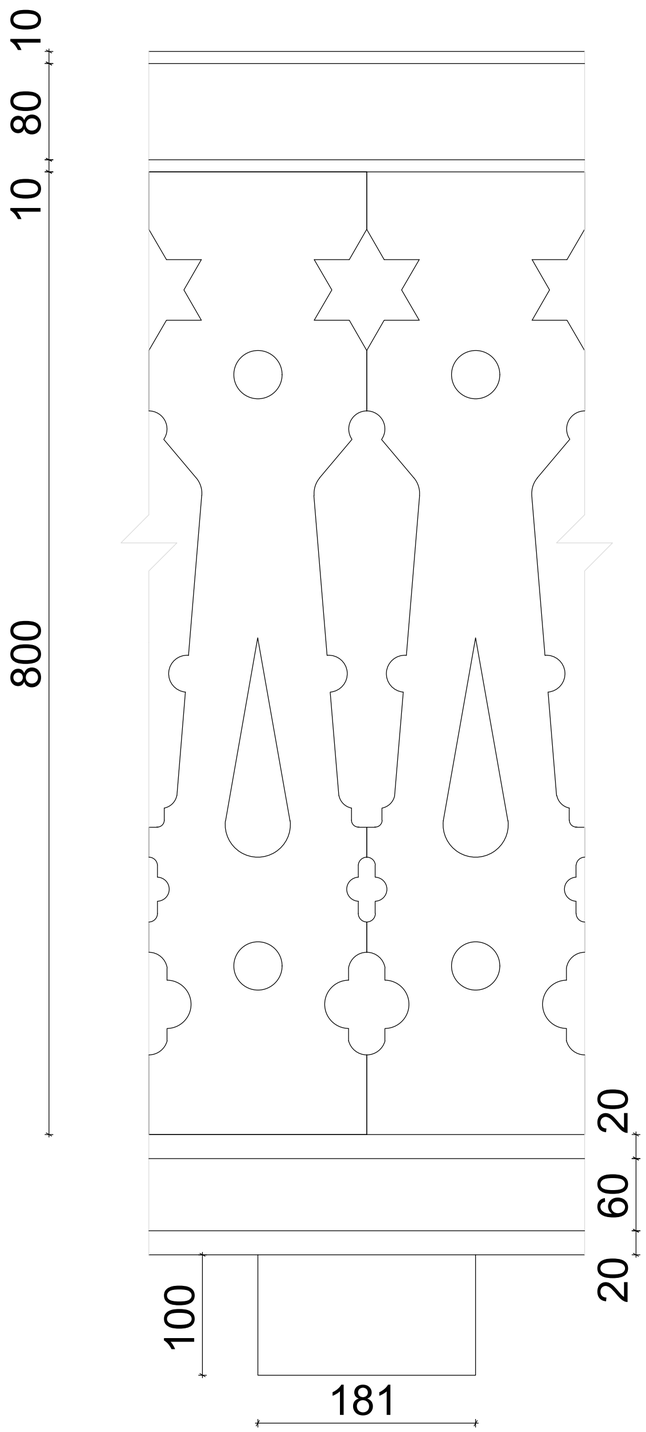

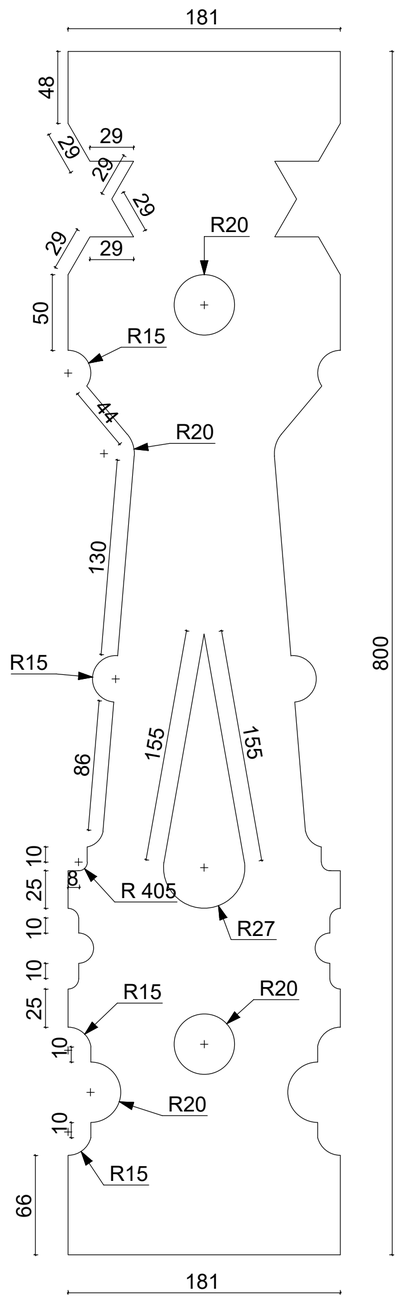

«ՀՀ ՊԵՏԱՐՏՓՈՐՁԱԶՆՆՈՒԹՅՈՒՆ» ՓԲԸ
«THE STATE EXPERT
COMMISSION OF RA» CJSC
EXPERTISE
TAX CODE 01508665

ԱՐՏԱՔԻՆ ԵՐԵՍՊԱՏՄԱՆ ՔԱՐԵ ՍԱԼԻ
ՖԱԿՏՈՒՐԱՅԻ ՕՐԻՆԱԿՆԵՐ

ՀԱՆԳՈՒՅՑ 9

					Հ. ԹՈՒՄԱՆՅԱՆԻ ՏՈՒՆ ԹԱՆԳԱՐԱՆԻ ՆՈՐՈԳՄԱՆ, 2-ՐԴ ՄԱՍՆԱՇԵՆՔԻ ՔԱՆԴՄԱՆ ԵՎ ՆՈՐԻ ԿԱՌՈՒՑՄԱՆ Հասցե՝ ք. Երևան, Մոսկովյան փողոց հ.40		
ՆԳՁ.	Ա. ՀԱԿՈԲՋԱՆՅԱՆ			ՃԱՐՏԱՐԱՊԵՏԱԿԱՆ ԼՈՒԾՈՒՄՆԵՐ	ՓՈՒԼ	ԹԵՐԹ	ԹԵՐԹԵՐ
ՆԱԽԱԳԾԵՑ	Ա. ՄԱԿԱՐՅԱՆ				ԱՆ	Ճ-37	45
ՆԱԽԱԳԾԵՑ	Ա. ԴԱՆԻԵԼՅԱՆ			ՀԱՆԳՈՒՅՑ 9 ԱՐՏԱՔԻՆ ԵՐԵՍՊԱՏՄԱՆ ՔԱՐԵ ՍԱԼԻ ՖԱԿՏՈՒՐԱՅԻ ՕՐԻՆԱԿՆԵՐ	«ԷՄ ՋԻ ԴԻԶԱՅՆ» ՍՊԸ ԼԻՑԵՆԶԻԱ ՔՊՆ - 000649		

ՀԱՏԱԿՆԵՐԻ ԱՄՓՈՓԱԳԻՐ

ՀԱՏԱԿԻ ՏԻՊԸ	ՀԱՏԱԿԻ ԳԾԱՊԱՏԿԵՐԸ	ՀԱՏԱԿԻ ՏԱՐՐԵՐԸ ԵՎ ԴՐԱՆՑ ՀԱՍՏՈՒԹՅՈՒՆՆԵՐԸ	ՀԱՏԱԿԻ ՄԱԿԵՐԵՍ Մ²						ՀԱՏԱԿԻ ԸՆԴՀԱՆՈՒՐ ՄԱԿԵՐԵՍ Մ²
			1 ՀԱՐԿ	2 ՀԱՐԿ	3 ՀԱՐԿ	4 ՀԱՐԿ	ՏԱՆԻՔ	ՆԿՈՒՂ	
Հ.1 ՄԱՍՆԱՇԵՆՔ									
1	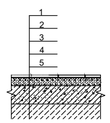	1. ԿԵՐԱՄՈԳՐԱՆԻՏԵ ՍԱԼ 9ՄՄ 2. ՍՈՍԻՆՁ 4 ՄՄ 3. ԲԵՏՈՆԵ ՀԱՐԹԵՑՆՈՂ ՇԵՐՏ 30ՄՄ 4. ԲԵՏՈՆԵ ՆԱԽԱՊԱՏՐԱՍՏԱԿԱՆ ՇԵՐՏ 150ՄՄ 5. ԽՃՈՎ ՏՈՓԱՆՎԱԾ ԳՐՈՒՆՏ	250.2					117.5	367.7
6	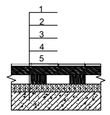	1. ՏԱԽՏԱԿ 2. ՓԱՅՏԵ ՏԱԽՏԱԿԱՄԱԾ 60x80ՄՄ 2. ՓԱՅՏԵ ՉՈՐՍՈՒ 60x80ՄՄ 3. ԲԵՏՈՆԵ ՀԱՐԹԵՑՆՈՂ ՇԵՐՏ 30ՄՄ 4. ԾԱԾԿԻ ՍԱԼ 150ՄՄ	10% նորոգում						256.5
Հ.2 ՄԱՍՆԱՇԵՆՔ									
1	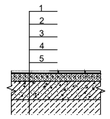	1. ԿԵՐԱՄՈԳՐԱՆԻՏԵ ՍԱԼ 9ՄՄ 2. ՍՈՍԻՆՁ 4 ՄՄ 3. ԲԵՏՈՆԵ ՀԱՐԹԵՑՆՈՂ ՇԵՐՏ 30ՄՄ 4. ԲԵՏՈՆԵ ՆԱԽԱՊԱՏՐԱՍՏԱԿԱՆ ՇԵՐՏ 150ՄՄ 5. ԽՃՈՎ ՏՈՓԱՆՎԱԾ ԳՐՈՒՆՏ	435.4						435.4
2	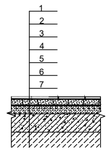	1. ԿԵՐԱՄՈԳՐԱՆԻՏԵ ՍԱԼ 9ՄՄ 2. ՍՈՍԻՆՁ 4 ՄՄ 3. ՑԵՄԵՆՏ-ԱՎԱԶԵ ՀԱՐԹԵՑՆՈՂ ՇԵՐՏ 70ՄՄ 4. ՋՐԱՄԵԿՈՒՍԻՉ ԳՈՐԳ 3 ՄՄ 5. ԲԵՏՈՆԵ ՀԱՐԹԵՑՆՈՂ ՇԵՐՏ 30ՄՄ 6. ԲԵՏՈՆԵ ՆԱԽԱՊԱՏՐԱՍՏԱԿԱՆ ՇԵՐՏ 150ՄՄ 7. ԽՃՈՎ ՏՈՓԱՆՎԱԾ ԳՐՈՒՆՏ	17.96						17.96
3	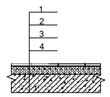	1. ԿԵՐԱՄՈԳՐԱՆԻՏԵ ՍԱԼ 9ՄՄ 2. ՍՈՍԻՆՁ 4 ՄՄ 3. ԲԵՏՈՆԵ ՀԱՐԹԵՑՆՈՂ ՇԵՐՏ 30ՄՄ 4. ԾԱԾԿԻ ՍԱԼ 150ՄՄ		449.4	198.5	238.8			886.8
4	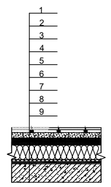	1. ԳՐԱՆԻՏԵ ՍԱԼ 50ՄՄ 2. ՊԼԱՍՏՄԱՍԵ ՀԵՆԱԿՆԵՐ 30ՄՄ 3. ՑԵՄԵՆՏ-ԱՎԱԶԵ ՀԱՐԹԵՑՆՈՂ ՇԵՐՏ ԱՄՐԱՆԱՅԻՆ ՑԱՆՑՈՎ 70ՄՄ Ø 4 ՄՄ 4. ԵՌԱՇԵՐՏ ՋՐԱՄԵԿՈՒՍԻՉ ԳՈՐԳ 15ՄՄ 5. ՑԵՄԵՆՏԱՎԱԶԵ ՇԱՂԱԽ ԱՄՐԱՆԱՎՈՐՈՒՄՈՎ 50ՄՄ 6. ՋԵՐՄԱՄԵԿՈՒՍԻՉ ՓՐՓՐԱՊՈԼԻՍՏԻՐՈԼ 50ՄՄ 7. Ց/Ա ՇԱՂԱԽ 50ՄՄ 8. ԳՈԼՈՐՇԱՄԵԿՈՒՍԻՉ 5ՄՄ 9. ԾԱԾԿԻ ՍԱԼ 150ՄՄ		6.9	272.5		282.9		562.3
5	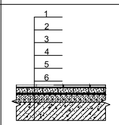	1. ԿԵՐԱՄՈԳՐԱՆԻՏԵ ՍԱԼ 9ՄՄ 2. ՍՈՍԻՆՁ 4 ՄՄ 3. ՑԵՄԵՆՏ-ԱՎԱԶԵ ՀԱՐԹԵՑՆՈՂ ՇԵՐՏ 70ՄՄ 4. ՋՐԱՄԵԿՈՒՍԻՉ ԳՈՐԳ 3 ՄՄ 5. ԲԵՏՈՆԵ ՀԱՐԹԵՑՆՈՂ ՇԵՐՏ 30ՄՄ 6. ԾԱԾԿԻ ՍԱԼ 150ՄՄ		6.2	5.8	5.8			17.8
ՋՄԵՌԱՅԻՆ ԱՅԳԻ									
2	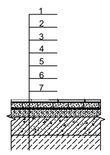	1. ԿԵՐԱՄՈԳՐԱՆԻՏԵ ՍԱԼ 9ՄՄ 2. ՍՈՍԻՆՁ 4 ՄՄ 3. ՑԵՄԵՆՏ-ԱՎԱԶԵ ՀԱՐԹԵՑՆՈՂ ՇԵՐՏ 70ՄՄ 4. ՋՐԱՄԵԿՈՒՍԻՉ ԳՈՐԳ 3 ՄՄ 5. ԲԵՏՈՆԵ ՀԱՐԹԵՑՆՈՂ ՇԵՐՏ 30ՄՄ 6. ԲԵՏՈՆԵ ՆԱԽԱՊԱՏՐԱՍՏԱԿԱՆ ՇԵՐՏ 150ՄՄ 7. ԽՃՈՎ ՏՈՓԱՆՎԱԾ ԳՐՈՒՆՏ	205.56						205.56

ՀԱՏԱԿԻ ՏԻՊԸ	ՀԱՏԱԿԻ ԳԾԱՊԱՏԿԵՐԸ	ՀԱՏԱԿԻ ՏԱՐՐԵՐԸ ԵՎ ԴՐԱՆՑ ՀԱՍՏՈՒԹՅՈՒՆՆԵՐԸ	ՀԱՏԱԿԻ ՄԱԿԵՐԵՍ Մ²						ՀԱՏԱԿԻ ԸՆԴՀԱՆՈՒՐ ՄԱԿԵՐԵՍ Մ²
			1 ՀԱՐԿ	2 ՀԱՐԿ	3 ՀԱՐԿ	4 ՀԱՐԿ	ՏԱՆԻՔ	ՆԿՈՒՂ	
ԹԱՄԱՐ ԹՈՒՄԱՆՅԱՆԻ ԱՆՎԱՆ ՁՄԵՌԱՅԻՆ ԱՅԳԻ									
2	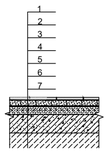	1. ԿԵՐԱՄՈԳՐԱՆԻՏԵ ՍԱԼ 9ՄՄ 2. ՍՈՍԻՆՁ 4 ՄՄ 3. ՑԵՄԵՆՏ-ԱՎԱԶԵ ՀԱՐԹԵՑՆՈՂ ՇԵՐՏ 70ՄՄ 4. ՋՐԱՄԵԿՈՒՍԻՉ ԳՈՐԳ 3 ՄՄ 5. ԲԵՏՈՆԵ ՀԱՐԹԵՑՆՈՂ ՇԵՐՏ 30ՄՄ 6. ԲԵՏՈՆԵ ՆԱԽԱՊԱՏՐԱՍՏԱԿԱՆ ՇԵՐՏ 150ՄՄ 7. ԽՃՈՎ ՏՈՓԱՆՎԱԾ ԳՐՈՒՆՏ	95.09						95.09

«ՀՀ ՊԵՏԱՐՏՓՈՐՁԱՔՆՆՈՒԹՅՈՒՆ» ՓԲԸ
«THE STATE EXPERT COMMISSION OF RA» CJSC
EXPERTISE
TAX CODE 01508665

ԹՈՒՄԱՆՅԱՆԻ ԹԻՖԼԻՍՅԱՆ ԲՆԱԿԱՐԱՆԻ ՊԱՏՇԳԱՄԲԸ՝ ՏԱԽՏԱԿԵ ՀԱՏԱԿՈՎ
ԵՎ ՓԱՅՏԵ ՓՈՐԱԳՐՎԱԾ ԲԱԶՐԻՔՈՎ:

Ծանոթագրություն՝
Սույն թերթը նայել Ճ-23-28 թերթերի հետ

ՆԳՃ.	Ա. ՀԱԿՈԲՋԱՆՅԱՆ			
ՆԱԽԱԳԾԵՑ	Ա. ՄԱԿԱՐՅԱՆ			
ՆԱԽԱԳԾԵՑ	Ա. ԴԱՆԻԵԼՅԱՆ			

Հ. ԹՈՒՄԱՆՅԱՆԻ ՏՈՒՆ ԹԱՆԳԱՐԱՆԻ ՆՈՐՈԳՄԱՆ, 2-ՐԴ ՄԱՍՆԱՇԵՆՔԻ ՔԱՆԴՄԱՆ ԵՎ ՆՈՐԻ ԿԱՌՈՒՑՄԱՆ
Հասցե՝ ք. Երևան, Մոսկովյան փողոց հ.40

ՃԱՐՏԱՐԱՊԵՏԱԿԱՆ ԼՈՒԾՈՒՄՆԵՐ

ՓՈՒԼ	ԹԵՐԹ	ԹԵՐԹԵՐ
ԱՆ	Ճ-38	45

ՀԱՏԱԿՆԵՐԻ ՄԱԿՆԻՇԱՎՈՐՄԱՆ ՄԱՍՆԱԳԻՐ

«ԷՄ ՋԻ ԴԻԶԱՅՆ» ՍՊԸ
ԼԻՑԵՆԶԻԱ ՔՊՆ - 000649

Պ1

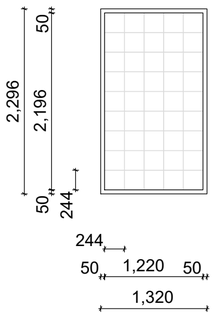

Պ2

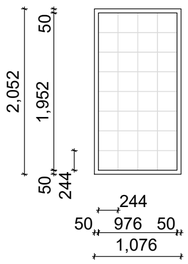

Պ3

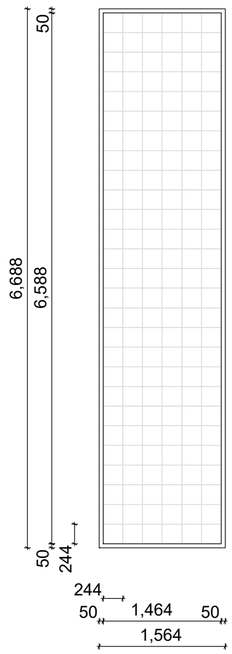

Պ4

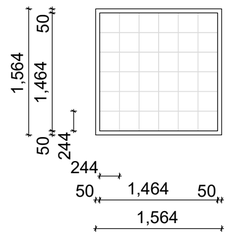

Պ5

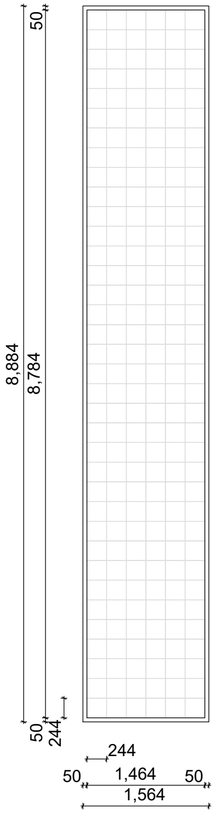

Պ6

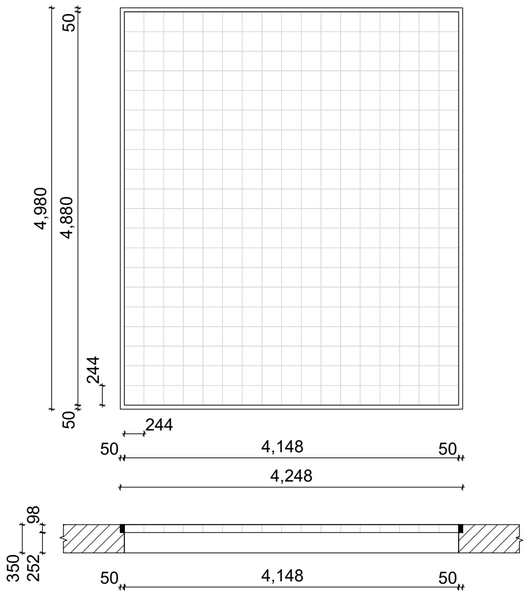

ՊԱՏՈՒՀԱՆԻ ԲԼՈԿ

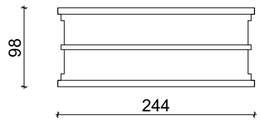

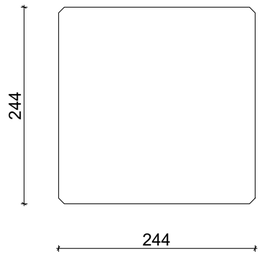

«ՀՀ ՊԵՏԱՐՏՓՈՐՁԱՔՆՆՈՒԹՅՈՒՆ» ՓԲԸ
«THE STATE EXPERT COMMISSION OF RA» CJSC
EXPERTISE
TAX CODE 01508665

Ծանոթագրություն՝
Սույն թերթը նայել Ճ-43 թերթի հետ

					Հ. ԹՈՒՄԱՆՅԱՆԻ ՏՈՒՆ ԹԱՆԳԱՐԱՆԻ ՆՈՐՈԳՄԱՆ, 2-ՐԴ ՄԱՍՆԱՇԵՆՔԻ ՔԱՆԴՄԱՆ ԵՎ ՆՈՐԻ ԿԱՌՈՒՑՄԱՆ Հասցե՝ ք. Երևան, Մոսկովյան փողոց հ.40		
ՆԳՃ.	Ա. ՀԱԿՈԲՋԱՆՅԱՆ			ՃԱՐՏԱՐԱՊԵՏԱԿԱՆ ԼՈՒԾՈՒՄՆԵՐ	ՓՈՒԼ	ԹԵՐԹ	ԹԵՐԹԵՐ
ՆԱԽԱԳԾԵՑ	Ա. ՄԱԿԱՐՅԱՆ				ԱՆ	Ճ-39	45
ՆԱԽԱԳԾԵՑ	Ա. ԴԱՆԻԵԼՅԱՆ			ՊԱՏՈՒՀԱՆՆԵՐԻ ԳԾԱԳԻՐ	«ԷՄ ՋԻ ԴԻԶԱՅՆ» ՍՊԸ ԼԻՑԵՆԶԻԱ ՔՊՆ - 000649		

Դ1

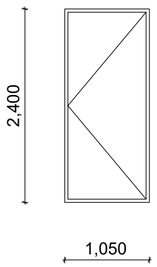

Դ2

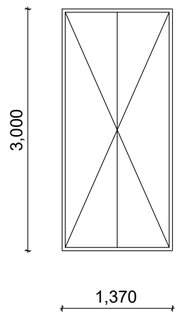

Դ3

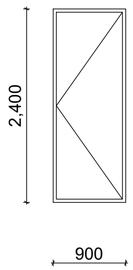

Դ4

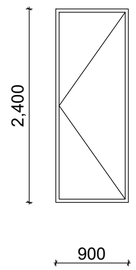

Դ5

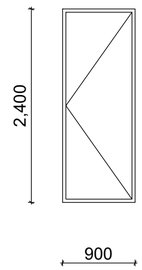

Դ6

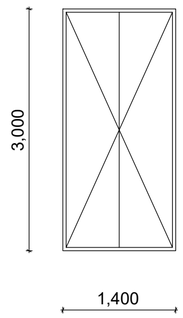

Դ7

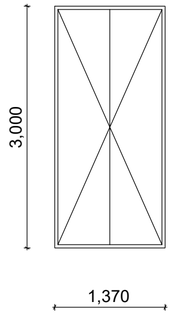

Դ8

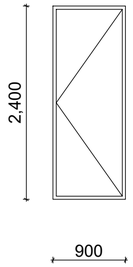

Դ9

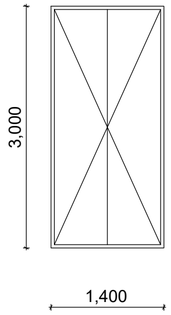

Դ10

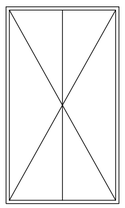

Դ11

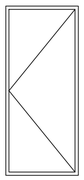

Ճ1

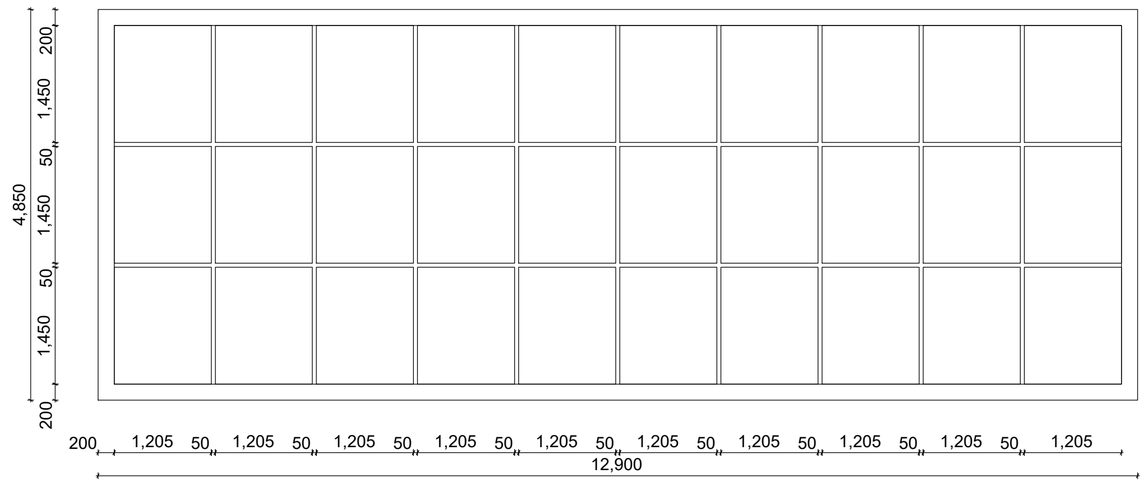

Ծանոթագրություն՝
Սույն թերթը նայել Ճ-43 թերթի հետ

«ՀՀ ՊԵՏԱՐՏՓՈՐՁԱՔՆՆՈՒԹՅՈՒՆ» ՓԲԸ
«THE STATE EXPERT COMMISSION OF RA» CJSC
EXPERTISE
TAX CODE 01508665

				Հ. ԹՈՒՄԱՆՅԱՆԻ ՏՈՒՆ ԹԱՆԳԱՐԱՆԻ ՆՈՐՈԳՄԱՆ, 2-ՐԴ ՄԱՍՆԱՇԵՆՔԻ ՔԱՆԴՄԱՆ ԵՎ ՆՈՐԻ ԿԱՌՈՒՑՄԱՆ Հասցե՝ ք. Երևան, Մոսկովյան փողոց հ.40
ՆԳՃ.	Ա. ՀԱԿՈԲՋԱՆՅԱՆ			ՃԱՐՏԱՐԱՊԵՏԱԿԱՆ ԼՈՒԾՈՒՄՆԵՐ
ՆԱԽԱԳԾԵՑ	Ա. ՄԱԿԱՐՅԱՆ			
ՆԱԽԱԳԾԵՑ	Ա. ԴԱՆԻԵԼՅԱՆ			ԴՌՆԵՐԻ ԳԾԱԳԻՐ

ՓՈՒԼ	ԹԵՐԹ	ԹԵՐԹԵՐ
ԱՆ	Ճ-40	45

«ԷՄ ՋԻ ԴԻԶԱՅՆ» ՍՊԸ
ԼԻՑԵՆԶԻԱ ՔՊՆ - 000649

Վ1

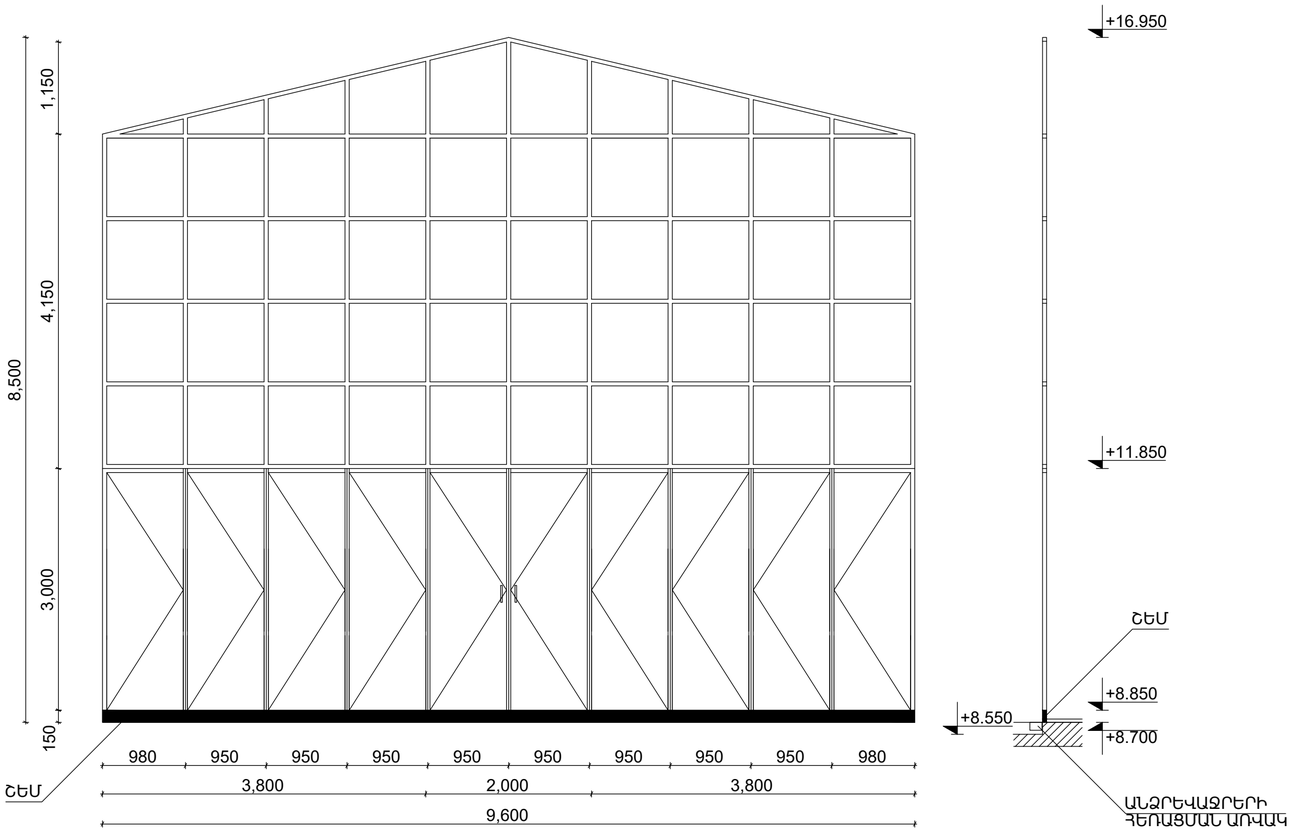

Վ2

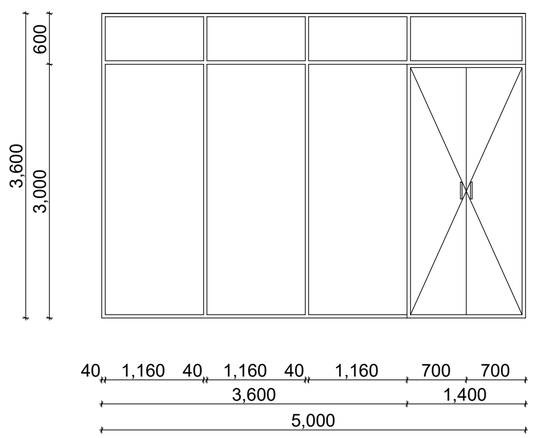

Վ3

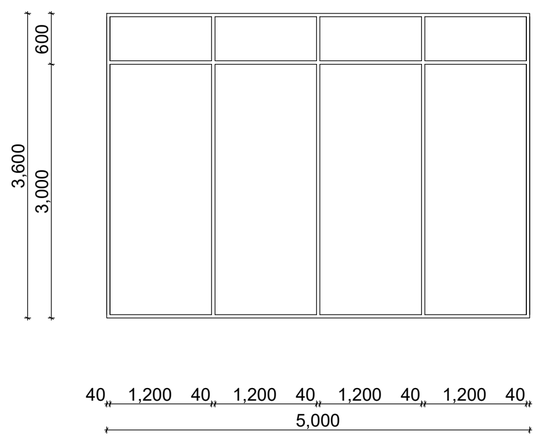

Վ4

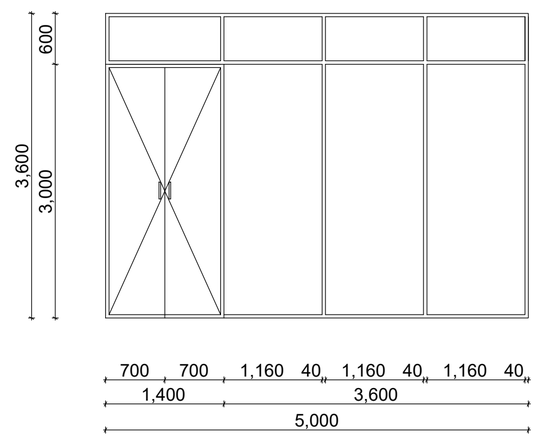

«ՀՀ ՊԵՏԱՐՏՓՈՐՁԱՔՆՆՈՒԹՅՈՒՆ» ՓԲԸ
«THE STATE EXPERT
COMMISSION OF RA» CJSC
EXPERTISE
TAX CODE 01508665

Ծանոթագրություն՝
Սույն թերթը նայել Ճ-43 թերթի հետ

ՆԳՃ.	Ա. ՀԱԿՈԲՋԱՆՅԱՆ			
ՆԱԽԱԳԾԵՑ	Ա. ՄԱԿԱՐՅԱՆ			
ՆԱԽԱԳԾԵՑ	Ա. ԴԱՆԻԵԼՅԱՆ			

Հ. ԹՈՒՄԱՆՅԱՆԻ ՏՈՒՆ ԹԱՆԳԱՐԱՆԻ ՆՈՐՈԳՄԱՆ, 2-ՐԴ ՄԱՍՆԱՇԵՆՔԻ ՔԱՆԴՄԱՆ ԵՎ ՆՈՐԻ ԿԱՌՈՒՑՄԱՆ
Հասցե՝ ք. Երևան, Մոսկովյան փողոց հ.40

ՃԱՐՏԱՐԱՊԵՏԱԿԱՆ ԼՈՒԾՈՒՄՆԵՐ

ՓՈՒԼ	ԹԵՐԹ	ԹԵՐԹԵՐ
ԱՆ	Ճ-41	45

ՎԻՏՐԱԺՆԵՐԻ ԳԾԱԳԻՐ

«ԷՄ ՋԻ ԴԻԶԱՅՆ» ՍՊԸ
ԼԻՑԵՆԶԻԱ ՔՊՆ - 000649

Б2

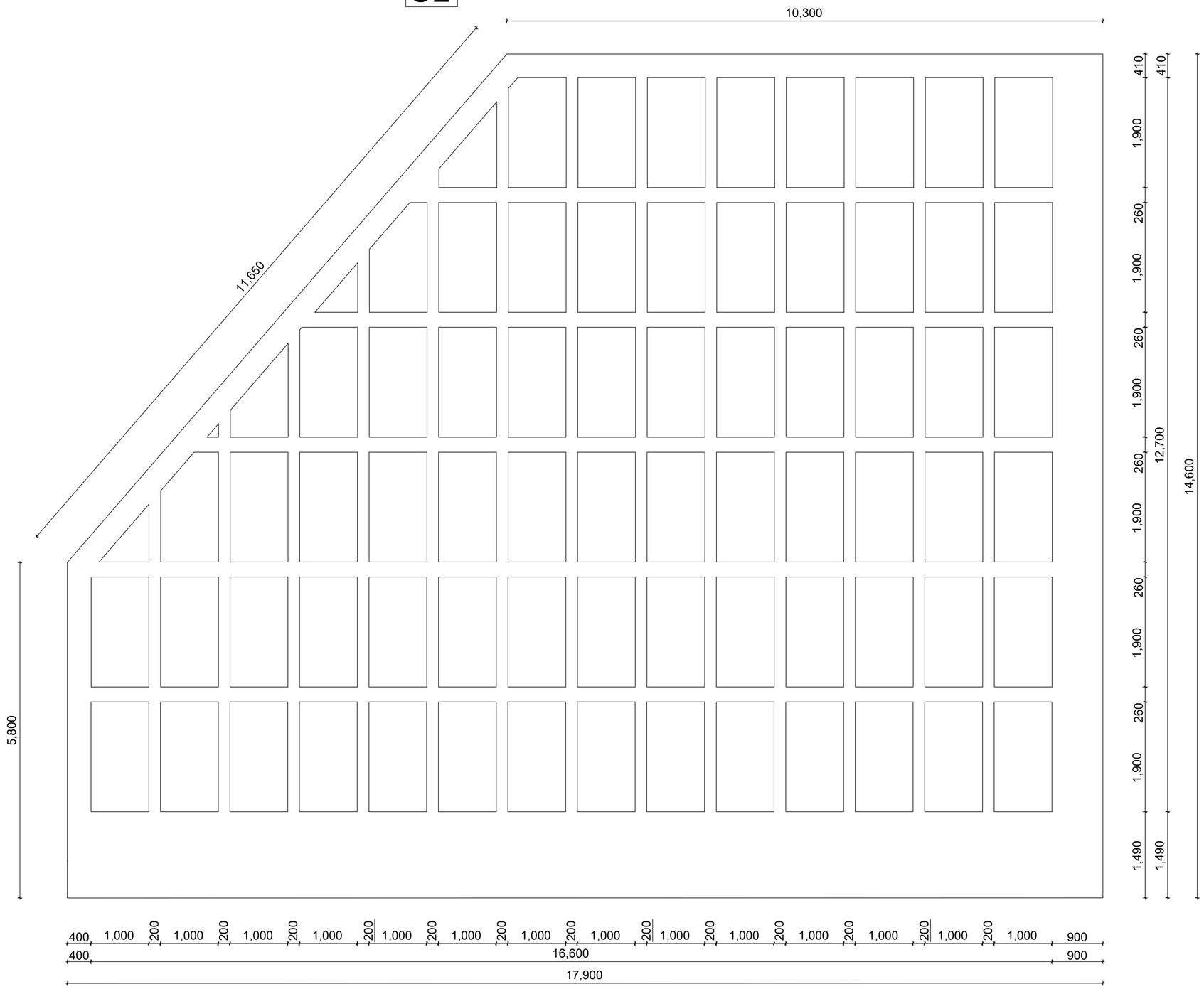

Ծանոթագրություն՝
Սույն թերթը նայել Ճ-43 թերթի հետ

					Հ. ԹՈՒՄԱՆՅԱՆԻ ՏՈՒՆ ԹԱՆԳԱՐԱՆԻ ՆՈՐՈԳՄԱՆ, 2-ՐԴ ՄԱՍՆԱՇԵՆՔԻ ՔԱՆԴՄԱՆ ԵՎ ՆՈՐԻ ԿԱՌՈՒՑՄԱՆ Հասցե՝ ք. Երևան, Մոսկովյան փողոց հ.40		
ՆԳՃ.	Ա. ՀԱԿՈԲՋԱՆՅԱՆ			ՃԱՐՏԱՐԱՊԵՏԱԿԱՆ ԼՈՒԾՈՒՄՆԵՐ	ՓՈՒԼ	ԹԵՐԹ	ԹԵՐԹԵՐ
ՆԱԽԱԳԾԵՑ	Ա. ՄԱԿԱՐՅԱՆ				ԱՆ	Ճ-42	45
ՆԱԽԱԳԾԵՑ	Ա. ԴԱՆԻԵԼՅԱՆ			ՁՄԵՌԱՅԻՆ ԱՅԳՈՒ ՏԱՆԻՔԻ ԳԾԱԳԻՐ	«ԷՄ ԶԻ ԴԻԶԱՅՆ» ՍՊԸ ԼԻՑԵՆԶԻԱ ՔՊՆ - 000649		

«ՀՀ ՊԵՏԱՐՏՓՈՐՁԱՔՆՆՈՒԹՅՈՒՆ» ՓԲԸ
«THE STATE EXPERT COMMISSION OF RA» CJSC
EXPERTISE
TAX CODE 01508665

Պատուհանների ամփոփագիր

Մակնիշը, դիրքը	Նշանակումը	Անվանումը	Ընդհանուր քանակ	Ծանոթագրություն
1	2	3	4	5
Պատուհաններ				
Պ1	Ապակե բլոկներով պատուհան (244*244 մմ)	Պատուհան	1	2296 x 1320
Պ2	Ապակե բլոկներով պատուհան (244*244 մմ)	Պատուհան	1	2052 x 1076
Պ3	Ապակե բլոկներով պատուհան (244*244 մմ)	Պատուհան	1	6688 x 1564
Պ4	Ապակե բլոկներով պատուհան (244*244 մմ)	Պատուհան	4	1564 x 1564
Պ5	Ապակե բլոկներով պատուհան (244*244 մմ)	Պատուհան	1	8884 x 1564
Պ6	Ապակե բլոկներով պատուհան (244*244 մմ)	Պատուհան	1	4980 x 4248
Նորոգման ենթակա գոյություն ունեցող պատուհաններ				
Պ7	Փայտե շրջանակներով ապակի	Պատուհան	1	1195 x 1670
Պ8	Փայտե շրջանակներով ապակի	Պատուհան	1	1200 x 1700
Պ9	Փայտե շրջանակներով ապակի	Պատուհան	1	1085 x 790
Պ10	Փայտե շրջանակներով ապակի	Պատուհան	1	1140 x 1700
Պ11	Փայտե շրջանակներով ապակի	Պատուհան	11	1400 x 2200
Պ12	Փայտե շրջանակներով ապակի	Պատուհան	4	1300 x 2200

Վիտրաժների ամփոփագիր

Մակնիշը, դիրքը	Նշանակումը	Անվանումը	Ընդհանուր քանակ	Ծանոթագրություն
1	2	3	4	5
Վիտրաժներ				
Վ1	Մետաղական շրջանակներով ապակի	Վիտրաժ	1	8500x9600
Վ2	Մետաղական շրջանակներով ապակի	Վիտրաժ	1	5000x3600
Վ3	Մետաղական շրջանակներով ապակի	Վիտրաժ	1	5000x3600
Վ4	Մետաղական շրջանակներով ապակի	Վիտրաժ	1	5000x3600

Ճաձկերի ամփոփագիր

Մակնիշը, դիրքը	Նշանակումը	Անվանումը	Ընդհանուր քանակ	Ծանոթագրություն
1	2	3	4	5
Ճաձկեր				
Ճ1	Մետաղական շրջանակներով ապակի	Ճաձկ	1	4850x12900
Ճ2	Մետաղական շրջանակներով ապակի	Ճաձկ	1	14600x17900

Դռների ամփոփագիր

Մակնիշը, դիրքը	Նշանակումը	Անվանումը	Ընդհանուր քանակ	Ծանոթագրություն
1	2	3	4	5
Դռներ				
Դ1	Այլումինե դուռ	Անհատական պատրաստման դուռ	1	2400x1050
Դ2	Այլումինե դուռ	Անհատական պատրաստման դուռ	2	3000x1370
Դ3	Այլումինե դուռ	Անհատական պատրաստման դուռ	1	2400x900
Դ4	Փայտե դուռ	Անհատական պատրաստման դուռ	24	2400x900
Դ5	Փայտե դուռ	Անհատական պատրաստման դուռ	5	2400x900
Դ6	Փայտե դուռ	Անհատական պատրաստման դուռ	8	3000x1400
Դ7	Փայտե դուռ	Անհատական պատրաստման դուռ	2	3000x1370
Դ8	Անթափանց ապակյա դուռ	Անհատական պատրաստման դուռ	2	2400x900
Դ9	Այլումինե դուռ	Անհատական պատրաստման դուռ	1	3000x1400
Դ10	Այլումինե դուռ	Անհատական պատրաստման դուռ	1	2400x1400
Դ11	Այլումինե դուռ	Անհատական պատրաստման դուռ	1	2100x900

Ծանոթագրություն՝
Սույն թերթը նայել Ճ-05, Ճ 29-32 թերթերի հետ

«ՀՀ ՊԵՏԱՐՏՓՈՐՁԱՔՆՆՈՒԹՅՈՒՆ» ՓԲԸ
«THE STATE EXPERT COMMISSION OF RA» CJSC
EXPERTISE
TAX CODE 01508665

ՆԳՃ.	Ա. ՀԱԿՈԲՋԱՆՅԱՆ			
ՆԱԽԱԳԾԵՑ	Ա. ՄԱԿԱՐՅԱՆ			
ՆԱԽԱԳԾԵՑ	Ա. ԴԱՆԻԵԼՅԱՆ			

Հ. ԹՈՒՄԱՆՅԱՆԻ ՏՈՒՆ ԹԱՆԳԱՐԱՆԻ ՆՈՐՈԳՄԱՆ, 2-ՐԴ ՄԱՍՆԱՇԵՆՔԻ ՔԱՆԴՄԱՆ ԵՎ ՆՈՐԻ ԿԱՌՈՒՑՄԱՆ
Հասցե՝ ք. Երևան, Մոսկովյան փողոց հ.40

ՃԱՐՏԱՐԱՊԵՏԱԿԱՆ ԼՈՒԾՈՒՄՆԵՐ

ՓՈՒԼ	ԹԵՐԹ	ԹԵՐԹԵՐ
ԱՆ	Ճ-43	45

ՊԱՏՈՒՀԱՆՆԵՐԻ, ԴՌՆԵՐԻ, ՎԻՏՐԱԺՆԵՐԻ ՄԱՍՆԱԳԻՐ

«ԷՄ ՋԻ ԴԻԶԱՅՆ» ՍՊԸ
ԼԻՑԵՆԶԻԱ ՔՊՆ - 000649