նախագիծ

ՀԱՅԱՍՏԱՆԻ ՀԱՆՐԱՊԵՏՈՒԹՅԱՆ
ԵՐԵՎԱՆ ՔԱՂԱՔԻ ԱՎԱԳԱՆԻ

«---» ------ 2022թ. **N ----- -Ա**

ՈՐՈՇՈՒՄ

ԵՐԵՎԱՆ ՔԱՂԱՔԻ ԱՎԱԳԱՆՈՒ 2020 ԹՎԱԿԱՆԻ ՍԵՊՏԵՄԲԵՐԻ 8-Ի Հ. 268-Ա ՈՐՈՇՄԱՆ ՄԵՋ ՓՈՓՈԽՈՒԹՅՈՒՆՆԵՐ ԿԱՏԱՐԵԼՈՒ ՄԱՍԻՆ

Ղեկավարվելով «Նորմատիվ իրավական ակտերի մասին» օրենքի 33-րդ և 34-րդ հոդվածներով՝

Երևան քաղաքի ավագանին որոշում է.

1. Երևան քաղաքի ավագանու 2020 թվականի սեպտեմբերի 8-ի «2008 թվականի մարտի 1-ին Երևան քաղաքում տեղի ունեցած իրադարձությունների ժամանակ զոհվածների հիշատակին նվիրված հուշարձանի տեղադրմանը համաձայնություն տալու մասին» հ. 268-Ա որոշման մեջ կատարել հետևյալ փոփոխությունները՝

1) 1-ին կետը շարադրել հետևյալ խմբագրությամբ.

«1. Տալ համաձայնություն Երևան քաղաքի Զաքիյան, Բեյրութի և Սուրբ Գրիգոր Լուսավորչի փողոցներով պարփակված Մանկական զբոսայգու տարածքում 2008 թվականի մարտի 1-ին Երևան քաղաքում տեղի ունեցած իրադարձությունների ժամանակ զոհվածների հիշատակին նվիրված հուշարձանի տեղադրմանը՝ համաձայն հավելվածի:»,

2) որոշման հավելվածը շարադրել նոր խմբագրությամբ՝ համաձայն հավելված N1-ի:

ԵՐԵՎԱՆԻ ՔԱՂԱՔԱՊԵՏ ՀՐ. ՍԱՐԳՍՅԱՆ

ՀԱՎԵԼՎԱԾ N 1
Երևան քաղաքի ավագանու
2022 թվականի ---------- -ի
N --Ա որոշման

«ՀԱՎԵԼՎԱԾ
Երևան քաղաքի ավագանու
2020 թվականի -սեպտեմբերի 8-ի
N 268 -Ա որոշման»

2008 ԹՎԱԿԱՆԻ ՄԱՐՏԻ 1-ԻՆ ԵՐԵՎԱՆ ՔԱՂԱՔՈՒՄ ՏԵՂԻ ՈՒՆԵՑԱԾ ԻՐԱԴԱՐՁՈՒԹՅՈՒՆՆԵՐԻ ԺԱՄԱՆԱԿ ՁՈՒՎԱԾՆԵՐԻ ՀԻՇԱՏԱԿԻՆ ՆՎԻՐՎԱԾ ՀՈՒՇԱՐՁԱՆԻ ԷՍՔԻԶԱՅԻՆ ՆԱԽԱԳԻԾ

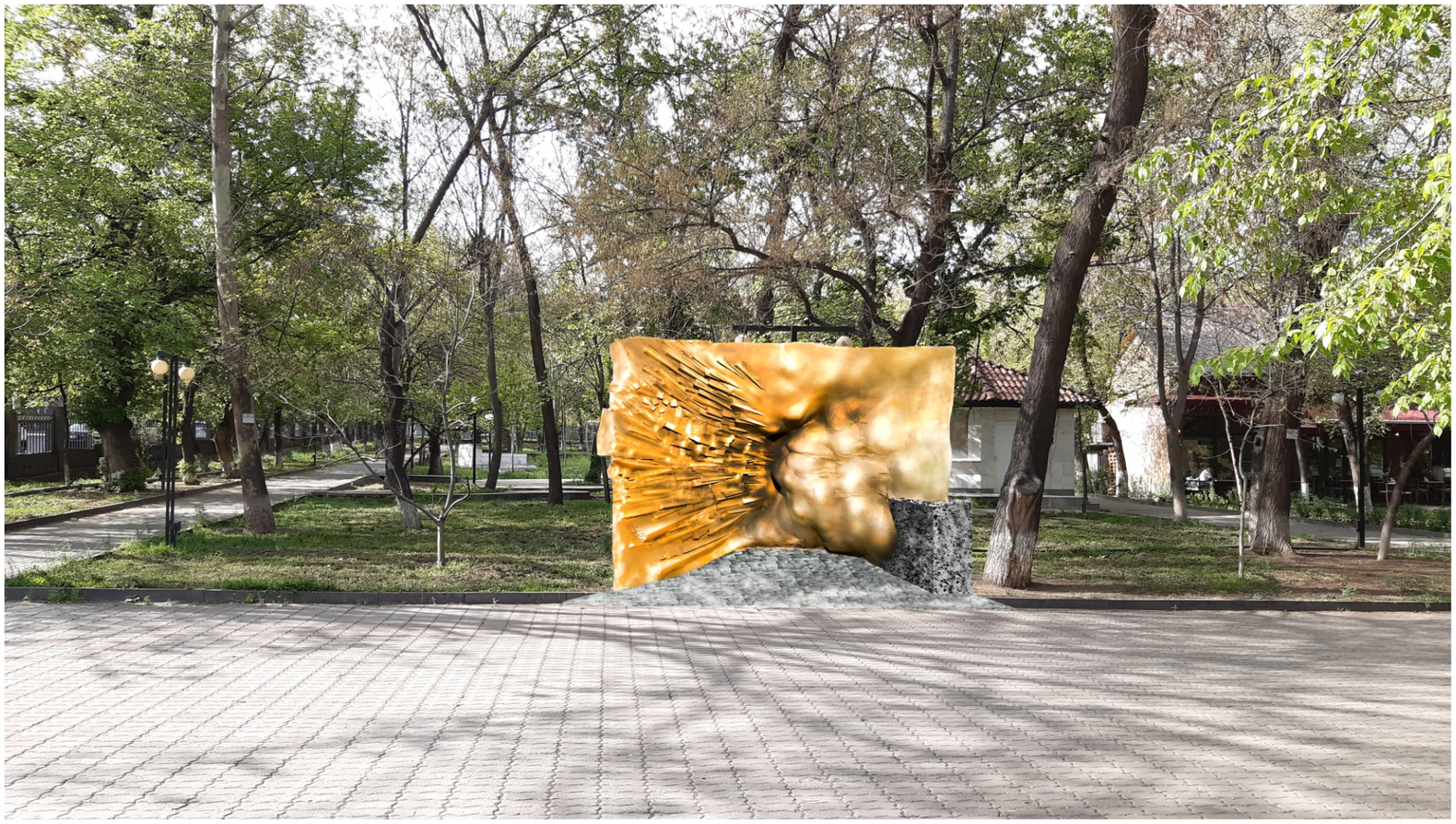

ՏԱՐԱԾԱԿԱՆ ՏԵՍՔԵՐ

ՏԱՂԱԿԱՅՄԱՆ ՀԱՏԱԿԱԳԻԾ Մ1:1000

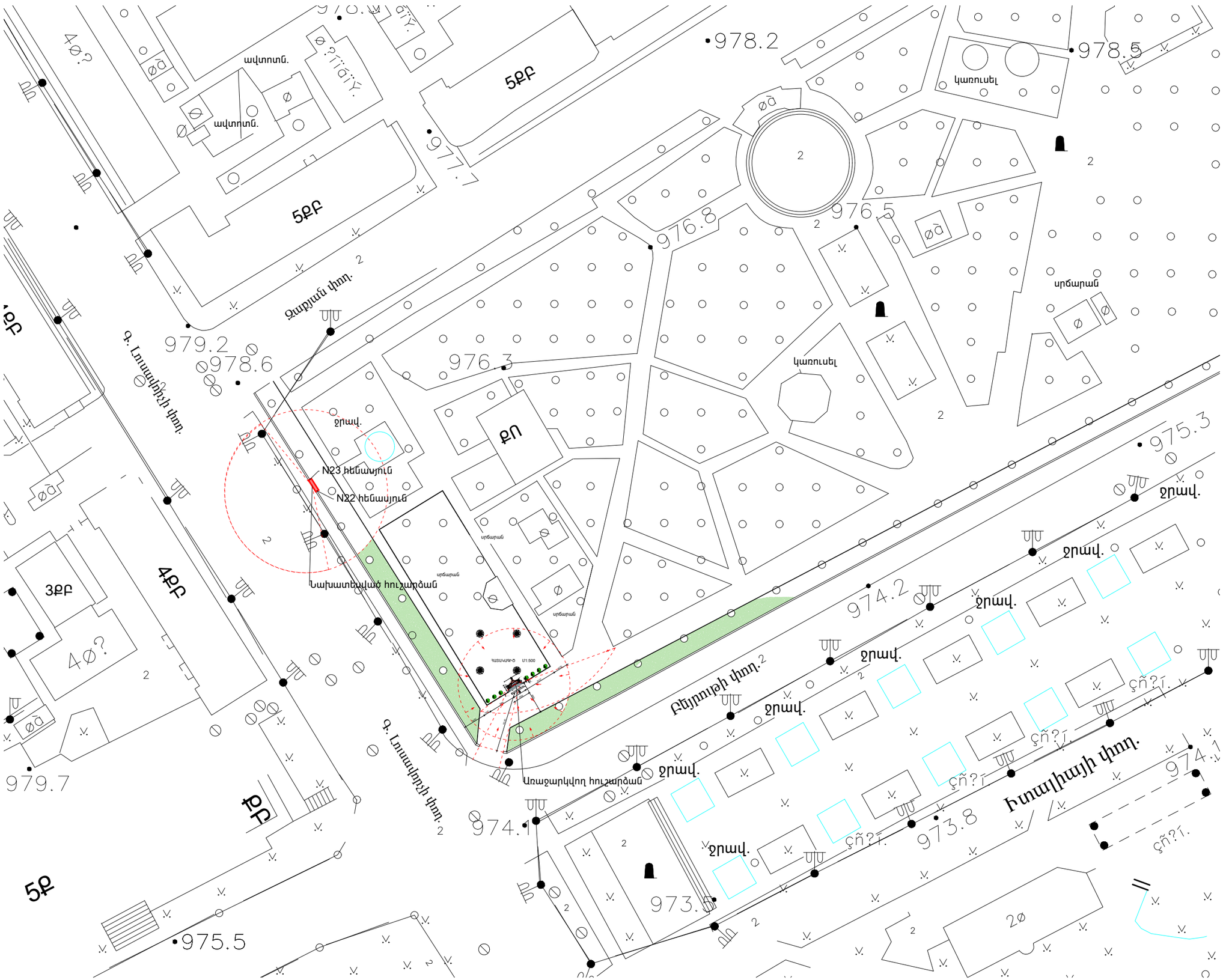

ՏԱՂԱԿԱՅՄԱՆ ՀԱՏԱԿԱԳԻԾ Մ1:500

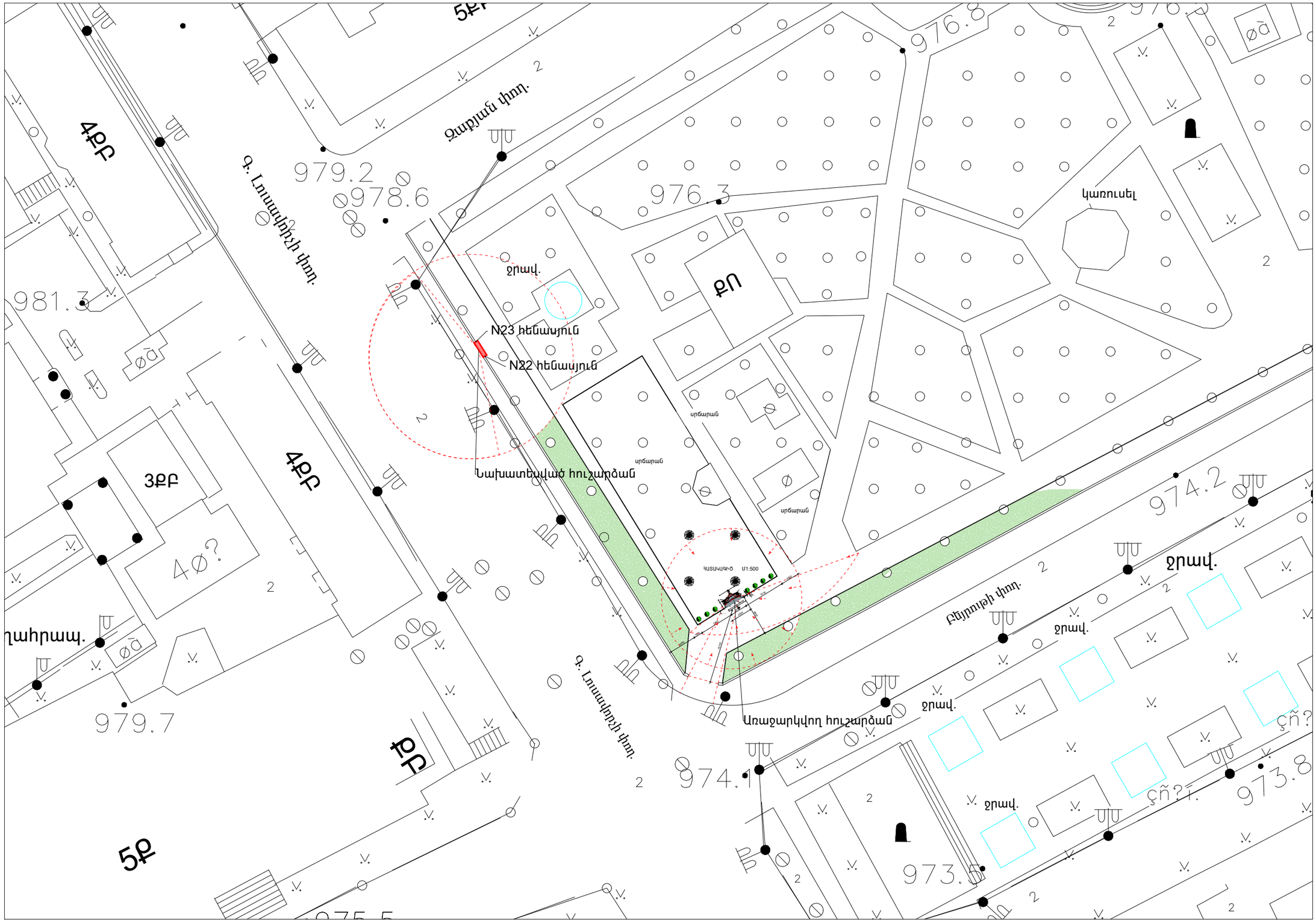

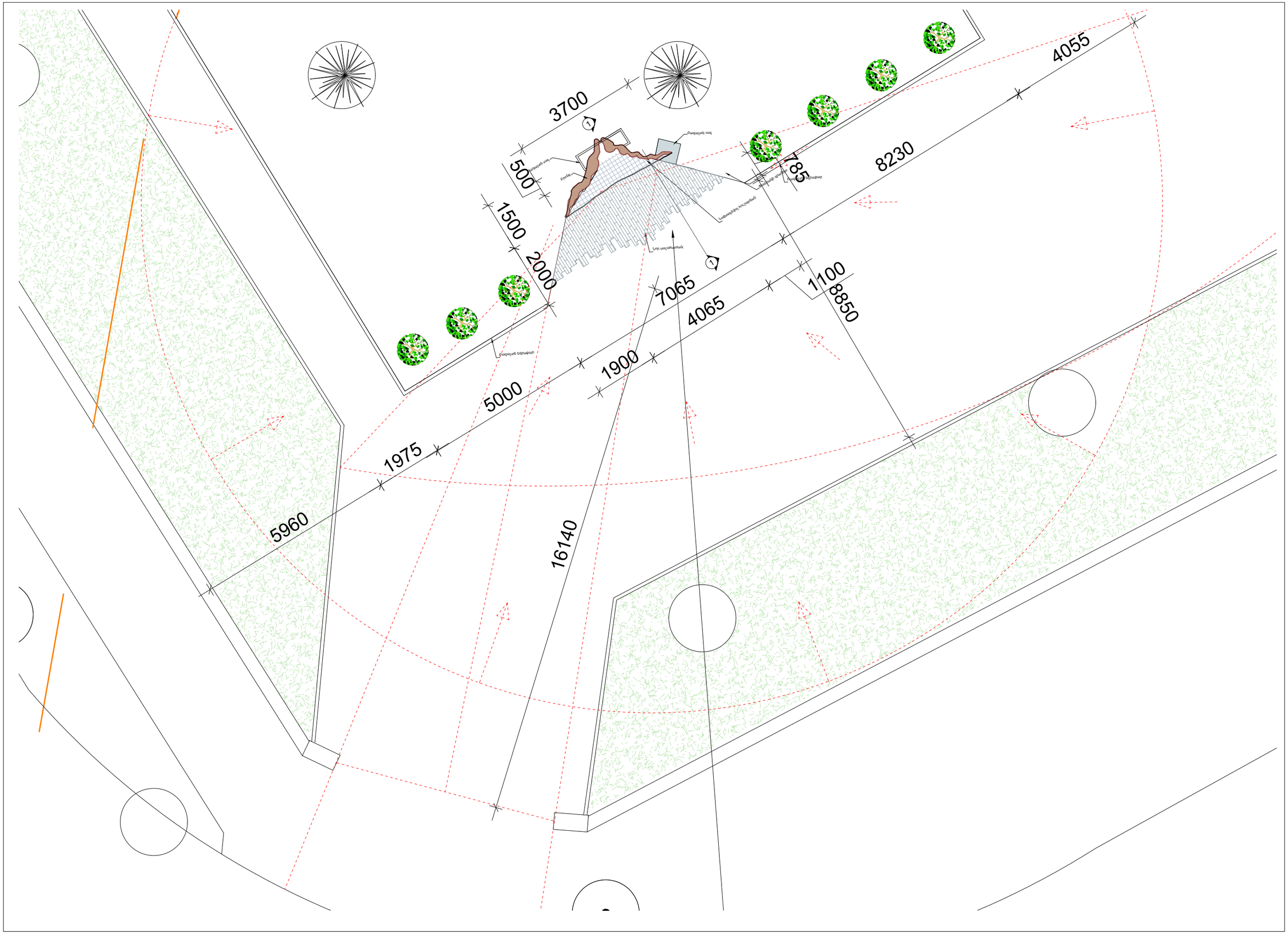
3700
500
1500
2000
7065
4065
1900
5000
1975
5960
16140
1100
8850
785
8230
4055

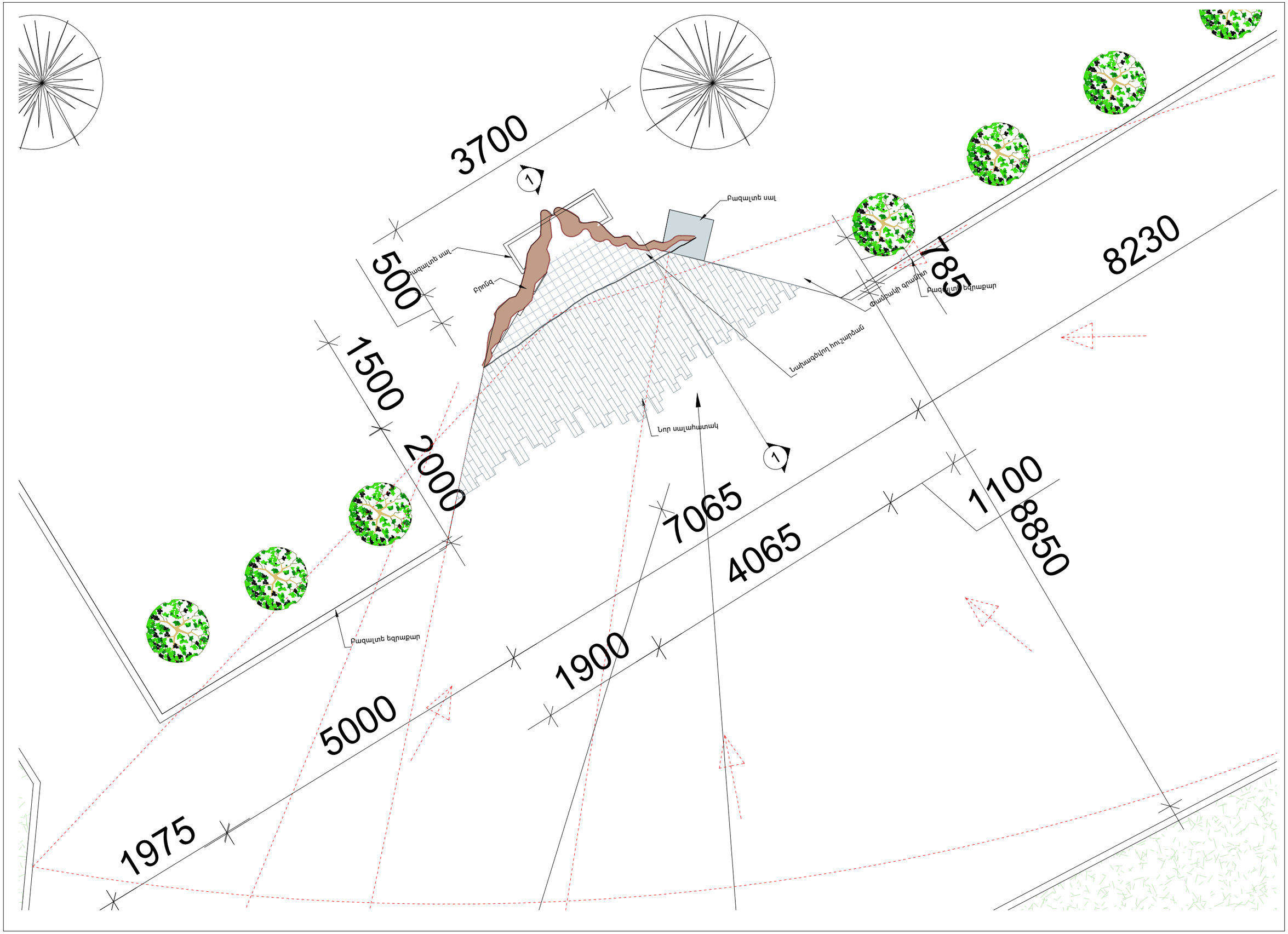
3700
500
1500
2000
5000
1975
1900
7065
4065
785
8230
1100
8850
1
1
Բազալտե սալ
Բազալտե սալ
Բոռնգ
Նախաձնող հուշարձան
Նոր սալահատակ
Ծածկակի գրպանում
Բազալտե եզրաքար
Բազալտե եզրաքար

ՀԱՏԱԿԱԳԻԾ Մ1:25

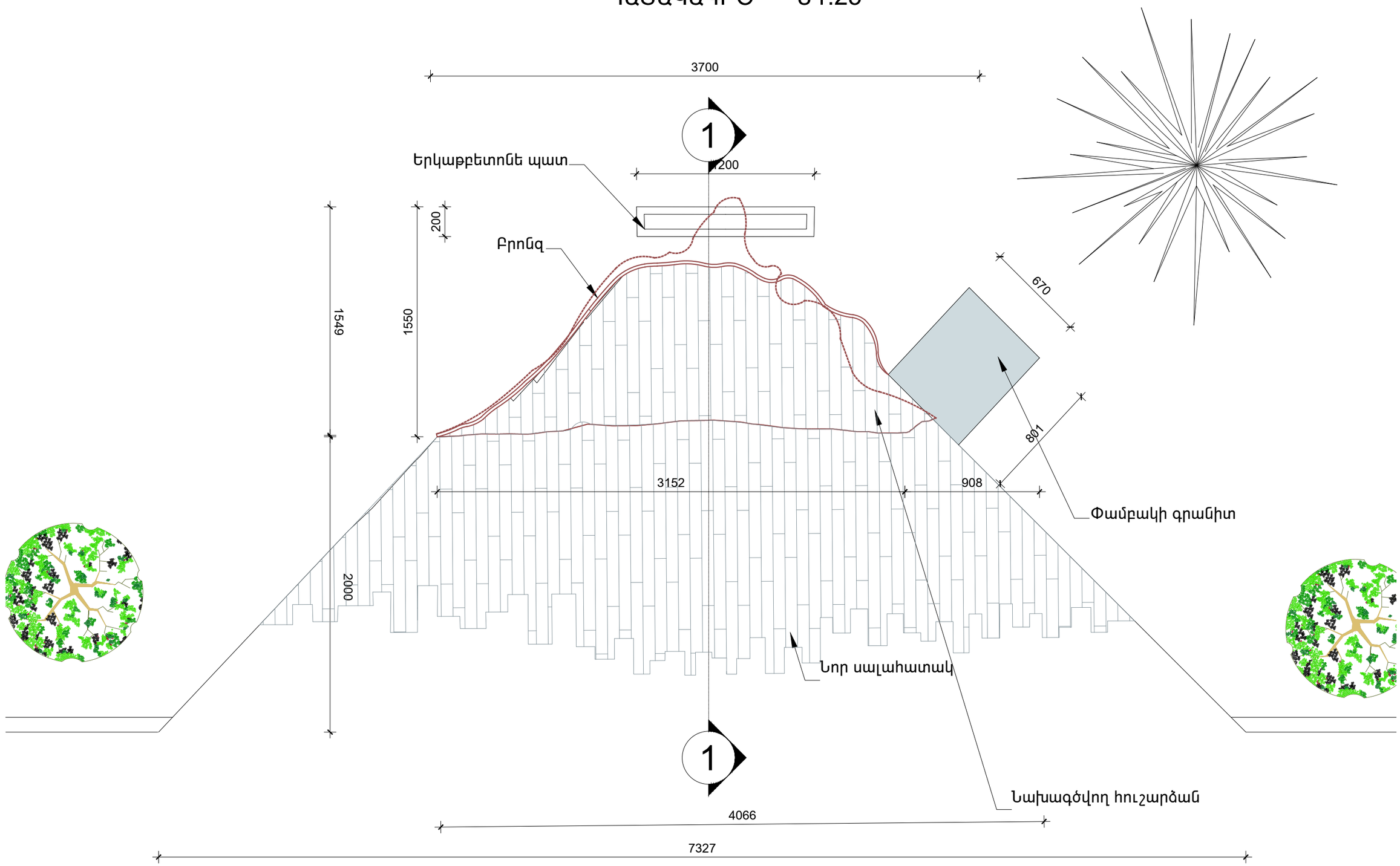

ԿՏՐՎԱԾՔ 1-1 Մ1:25

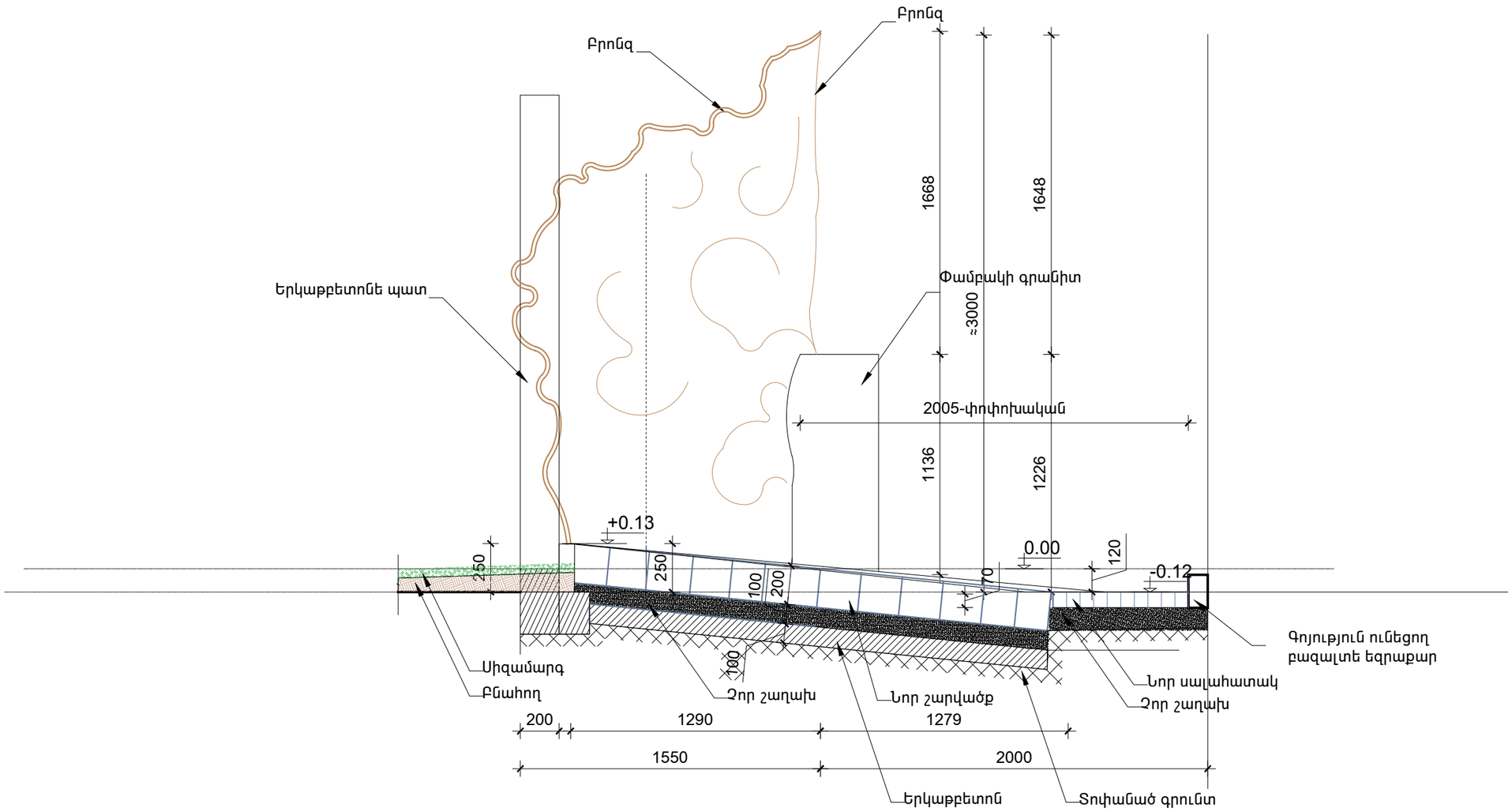

ՏԵՂԵԿԱՆՔ-ՀԻՄՆԱՎՈՐՈՒՄ
«ԵՐԵՎԱՆ ՔԱՂԱՔԻ ԱՎԱԳԱՆՈՒ 2020 ԹՎԱԿԱՆԻ ՍԵՊՏԵՄԲԵՐԻ 8-Ի Հ. 268-Ա ՈՐՈՇՄԱՆ ՄԵՋ ՓՈՓՈԽՈՒԹՅՈՒՆՆԵՐ ԿԱՏԱՐԵԼՈՒ ՄԱՍԻՆ»
ԵՐԵՎԱՆ ՔԱՂԱՔԻ ԱՎԱԳԱՆՈՒ ՈՐՈՇՄԱՆ ՆԱԽԱԳԾԻ ԸՆԴՈՒՆՄԱՆ ԱՆՀՐԱԺԵՇՏՈՒԹՅԱՆ ՎԵՐԱԲԵՐՅԱԼ

Երևան քաղաքի ավագանու 2020թ. սեպտեմբերի 8-ի հ. 268-Ա որոշման համաձայն՝ 2008 թվականի մարտի 1-ին Երևան քաղաքում տեղի ունեցած իրադարձությունների ժամանակ զոհվածների հիշատակին նվիրված հուշարձանը (այսուհետ՝ Հուշարձան) պետք է տեղադրվեր Զաքիյան, Բեյրութի և Սուրբ Գրիգոր Լուսավորչի փողոցներով պարփակված Մանկական զբոսայգու՝ Սուրբ Գրիգոր Լուսավորչի փողոցից դեպի Զաքիյան փողոց ձգվող ցանկապատի 22-23-րդ հենապատերի միջնամասում:

Սակայն, Հուշարձանի գեղարվեստա-հայեցակարգային լուծումներն առավել ընդգծելու, ինչպես նաև պատշաճ հասանելիությունն ու տեսողական շրջանաձև ընկալումն ապահովելու անհրաժեշտությունից ելնելով, Հուշարձանի հեղինակ, քանդակագործ Ալբերտ Վարդանյանի կողմից ներկայացված էսքիզային տարբերակի հիման վրա, առաջարկվում է Հուշարձանը տեղադրել Մանկական զբոսայգու բուն տարածքում, այլ ոչ թե ցանկապատի հենապատի միջնամասում:

Ելնելով վերոգրյալից՝ առաջարկվում է ընդունել «Երևան քաղաքի ավագանու 2020 թվականի սեպտեմբերի 8-ի հ. 268-Ա որոշման մեջ փոփոխություններ կատարելու մասին» Երևան քաղաքի ավագանու որոշման նախագիծը:

ԵՐԵՎԱՆԻ ՔԱՂԱՔԱՊԵՏ ՀՐ. ՍԱՐԳՍՅԱՆ

ՏԵՂԵԿԱՆՔ

«ԵՐԵՎԱՆ ՔԱՂԱՔԻ ԱՎԱԳԱՆՈՒ 2020 ԹՎԱԿԱՆԻ ՍԵՊՏԵՄԲԵՐԻ 8-Ի Հ. 268-Ա ՈՐՈՇՄԱՆ ՄԵՋ ՓՈՓՈԽՈՒԹՅՈՒՆՆԵՐ ԿԱՏԱՐԵԼՈՒ ՄԱՍԻՆ»
ԵՐԵՎԱՆ ՔԱՂԱՔԻ ԱՎԱԳԱՆՈՒ ՈՐՈՇՄԱՆ ՆԱԽԱԳԾԻ ԸՆԴՈՒՆՄԱՆ ԱՌՆՉՈՒԹՅԱՄԲ ԱՅԼ ԻՐԱՎԱԿԱՆ ԱԿՏԵՐԻ ԸՆԴՈՒՆՄԱՆ ԱՆՀՐԱԺԵՇՏՈՒԹՅԱՆ ԿԱՄ ԲԱՑԱԿԱՅՈՒԹՅԱՆ ՄԱՍԻՆ

«Երևան քաղաքի ավագանու 2020 թվականի սեպտեմբերի 8-ի հ. 268-Ա որոշման մեջ փոփոխություններ կատարելու մասին» Երևան քաղաքի ավագանու որոշման նախագծի ընդունման առնչությամբ այլ իրավական ակտերի ընդունման անհրաժեշտություն չի առաջանում:

ՏԵՂԵԿԱՆՔ

«ԵՐԵՎԱՆ ՔԱՂԱՔԻ ԱՎԱԳԱՆՈՒ 2020 ԹՎԱԿԱՆԻ ՍԵՊՏԵՄԲԵՐԻ 8-Ի Հ. 268-Ա ՈՐՈՇՄԱՆ ՄԵՋ ՓՈՓՈԽՈՒԹՅՈՒՆՆԵՐ ԿԱՏԱՐԵԼՈՒ ՄԱՍԻՆ»
ԵՐԵՎԱՆ ՔԱՂԱՔԻ ԱՎԱԳԱՆՈՒ ՈՐՈՇՄԱՆ ՆԱԽԱԳԾԻ ԸՆԴՈՒՆՄԱՆ ԿԱՊԱԿՑՈՒԹՅԱՄԲ ԵՐԵՎԱՆԻ ԲՅՈՒՋԵԻ ԵԿԱՄՈՒՏՆԵՐՈՒՄ ԵՎ ԾԱԽՍԵՐՈՒՄ ՍՊԱՍՎԵԼԻՔ ՓՈՓՈԽՈՒԹՅՈՒՆՆԵՐԻ ՄԱՍԻՆ

«Երևան քաղաքի ավագանու 2020 թվականի սեպտեմբերի 8-ի հ. 268-Ա որոշման մեջ փոփոխություններ կատարելու մասին» Երևան քաղաքի ավագանու որոշման նախագծի ընդունման կապակցությամբ Երևանի բյուջեի եկամուտներում և ծախսերում փոփոխություններ չեն սպասվում:

ԵՐԵՎԱՆԻ ՔԱՂԱՔԱՊԵՏ ՀՐ. ՍԱՐԳՍՅԱՆ